锌产业周报—2026-11-13

锌周度观点：

沪锌矿端约束与低库存提供支撑，但需求疲软与宏观情绪压制短期表现。

基本面要点：

1、矿端供应约束仍在，冶炼端供给增量受限，成本端对锌价形成支撑；
2、海外库存绝对水平偏低，对锌价构成底部支撑；
3、价格震荡下行趋势延续，锌价在有色板块中表现偏弱；
4、镀锌与压铸行业旺季兑现不及预期，下游高价下仅刚需采购，锌价上行缺乏需求驱动。

免责声明：本报告的信息均来源于公开资料，我公司对这些信息的准确性和完整性不做任何保证，也不保证所包含的信息和建议不会发生任何变更。文中的观点、结论和建议仅供参考，报告中的信息或意见并不构成所述证券或期货的买卖出价或征价，投资者据此做出的任何投资决策与本公司和作者无关。

研究员：*陈乃轩*
期货从业：F03114325
交易咨询从业证书号：Z0023138
审核：唐韵　Z0002422
地址：上海市虹口区东大名路1089号26层2601-2608单元

供给—产量与进口

全球锌矿产量季节性：单位（千吨）

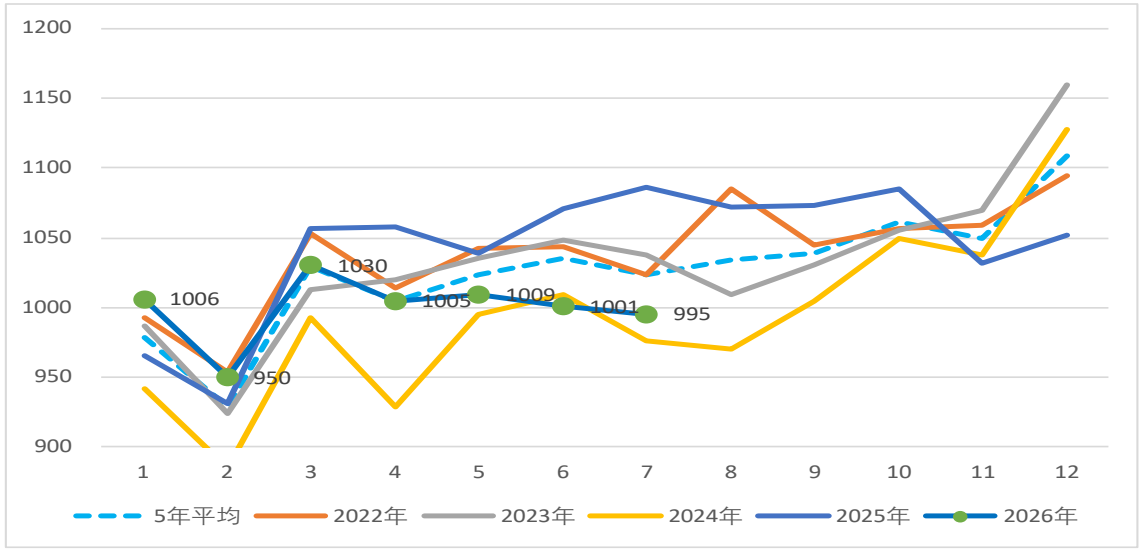

中国锌产量季节性：单位（万吨）

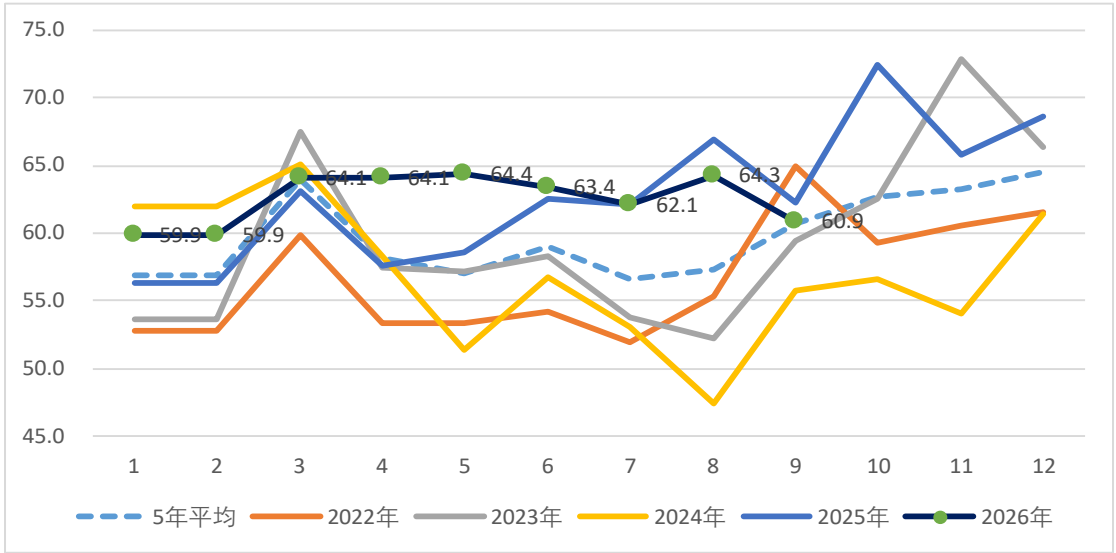

中国生产锌+进口精炼锌季节性：单位（万吨）

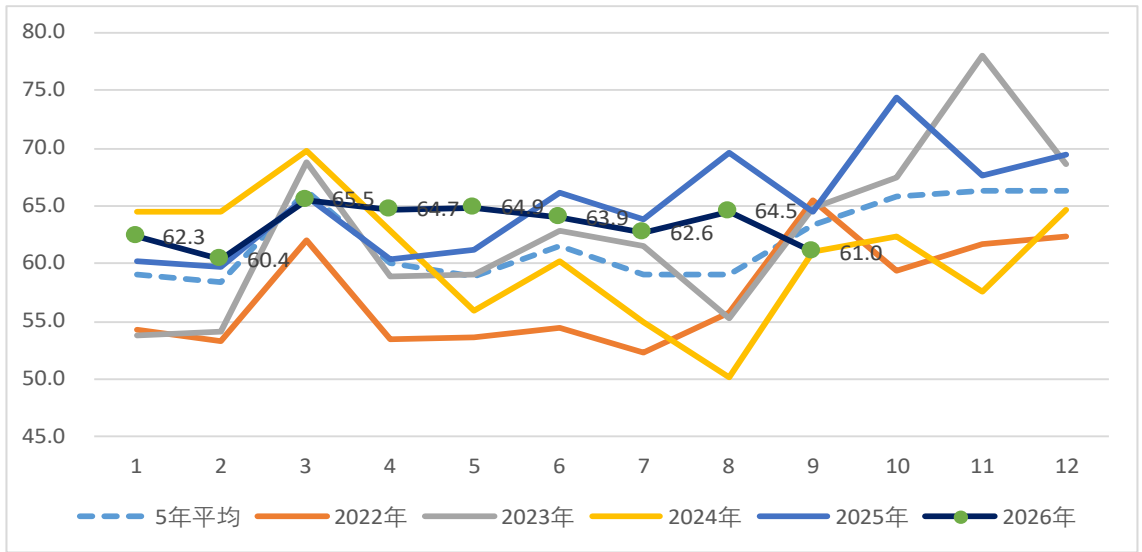

数据来源：Bloomberg，Wind，EAF

供给—利润与进口比值

进口锌矿平均加工费用

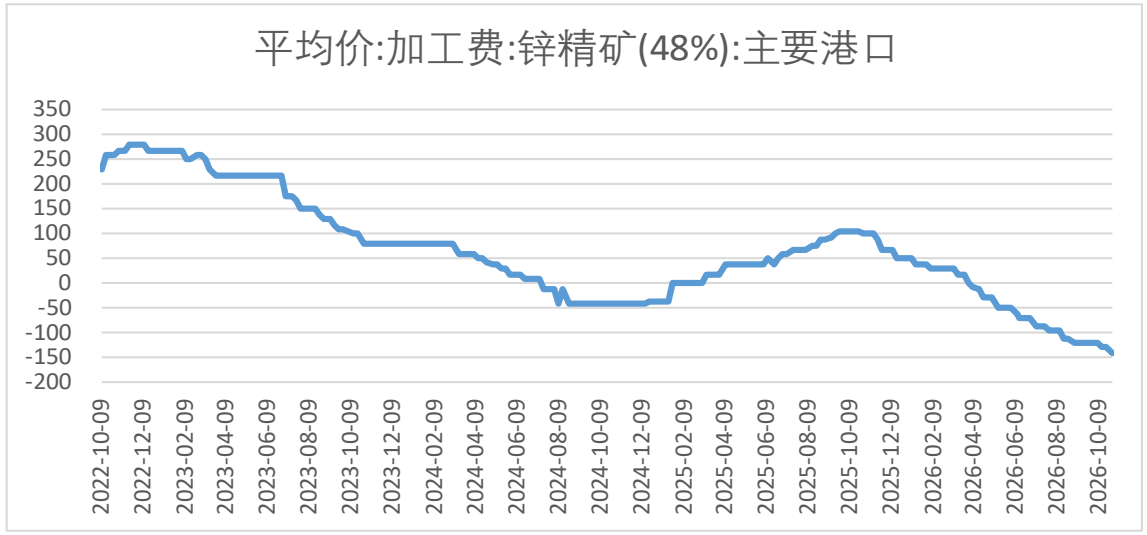

精炼锌现货进口盈亏

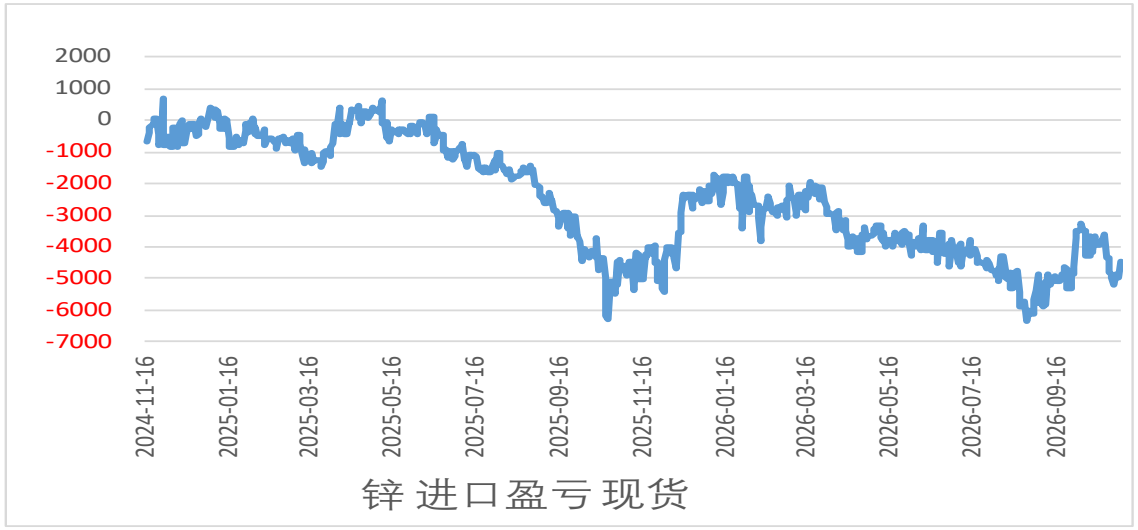

精炼锌3月期货进口盈亏

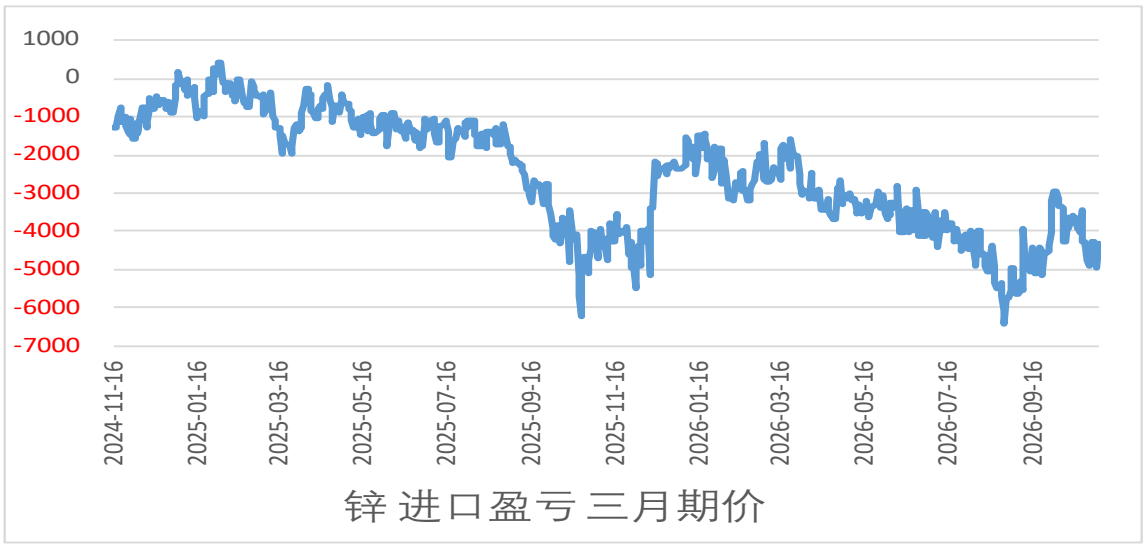

精炼锌现货/期货进口比值

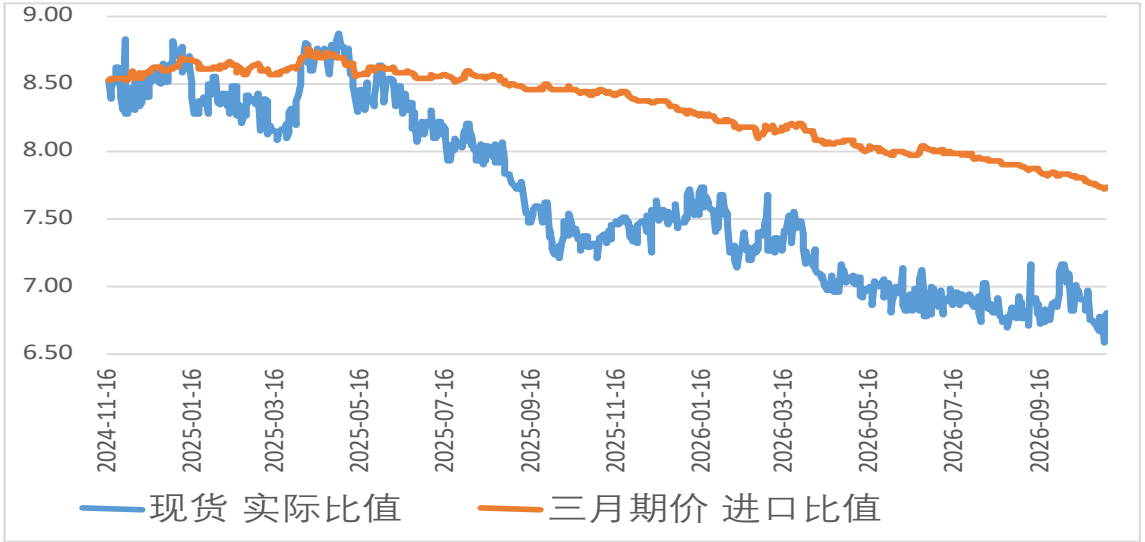

数据来源：Bloomberg，Wind，EAF

供给—库存

上海期货交易所库存小计：吨

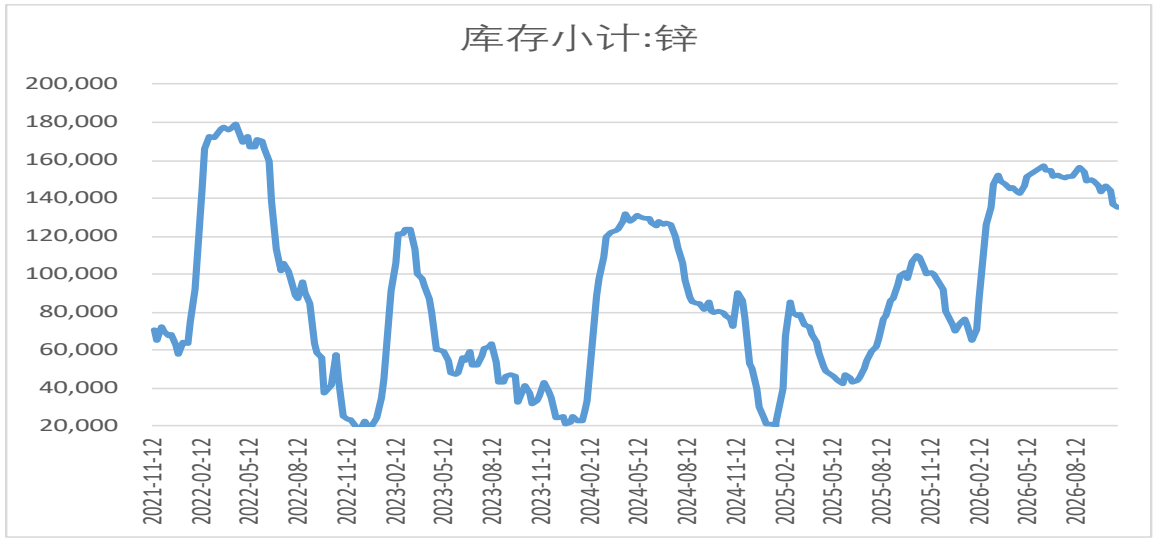

LME交易所库存/注销：吨

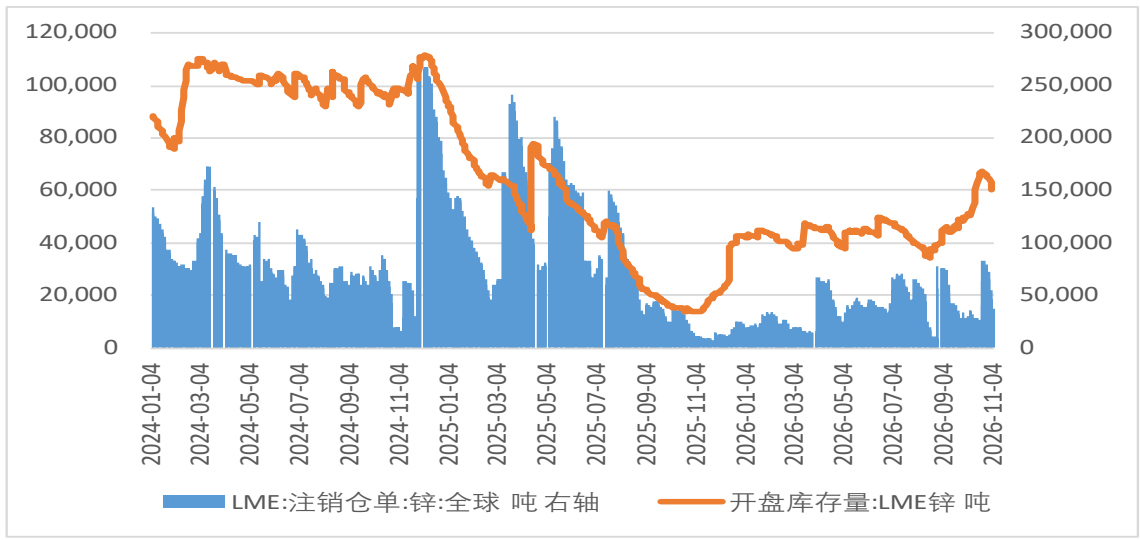

数据来源：Bloomberg，Wind，EAF

供给—产能利用率

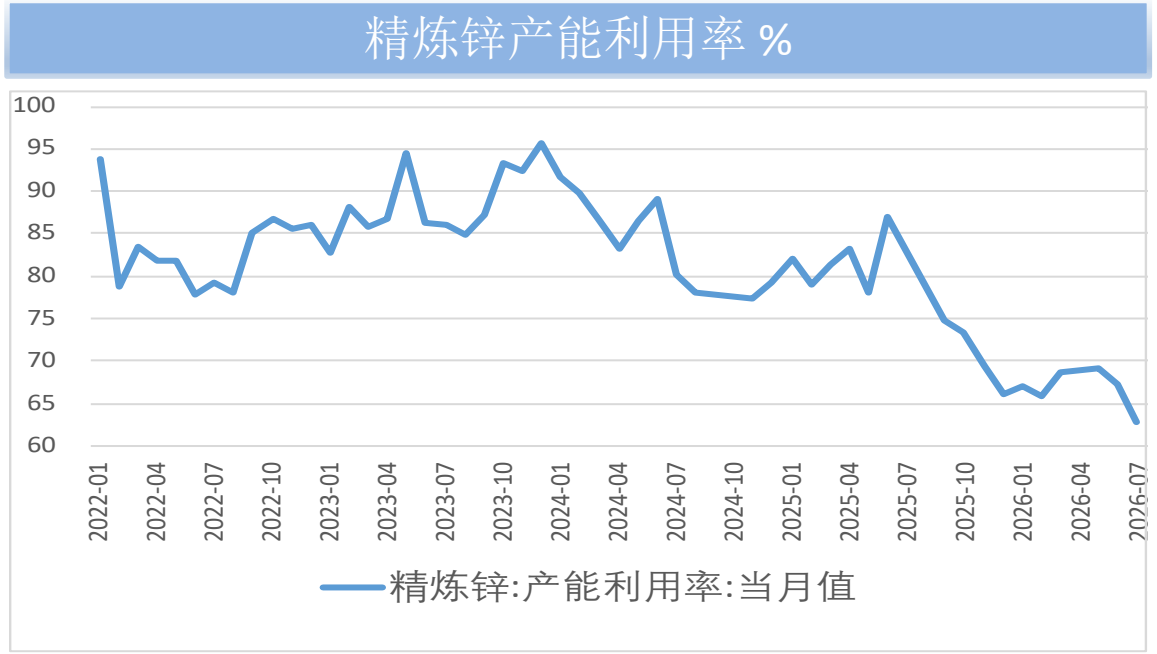

数据来源：Bloomberg，Wind，EAF

需求—中国镀锌板产销与库存

中国镀锌板产量 万吨

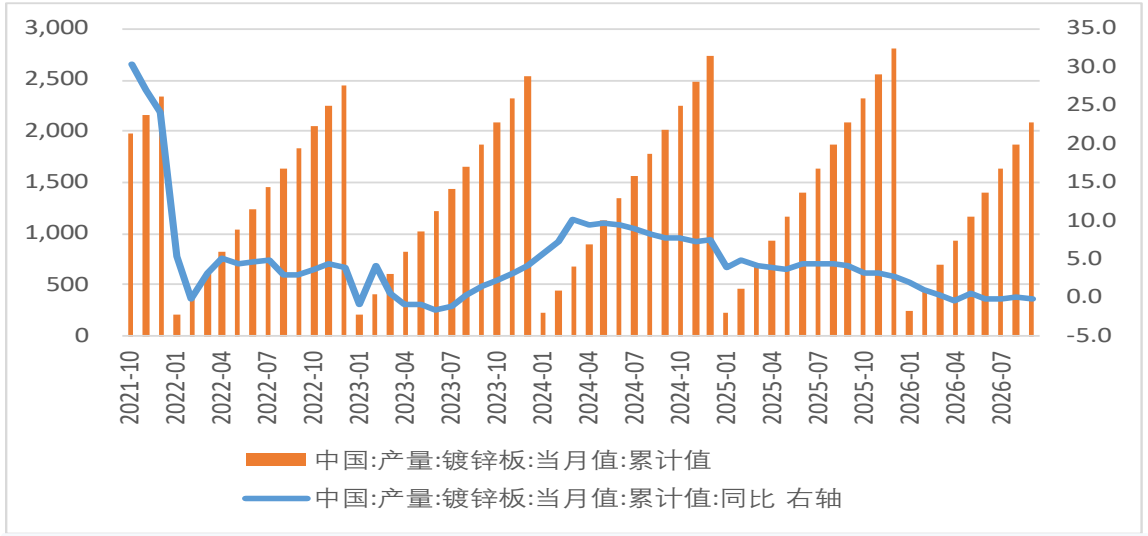

中国镀锌板销量 万吨

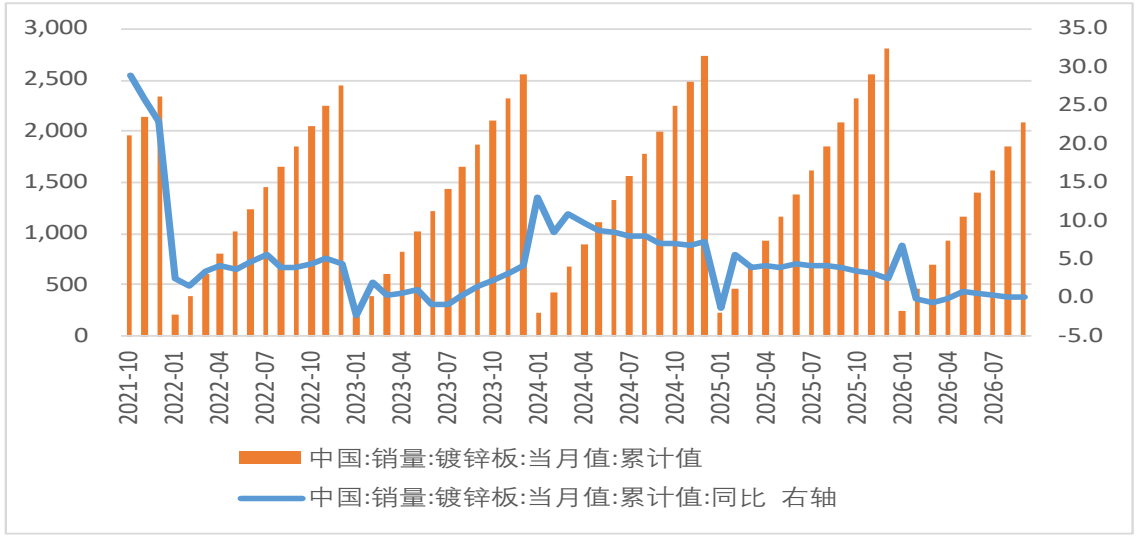

中国镀锌板周度库存

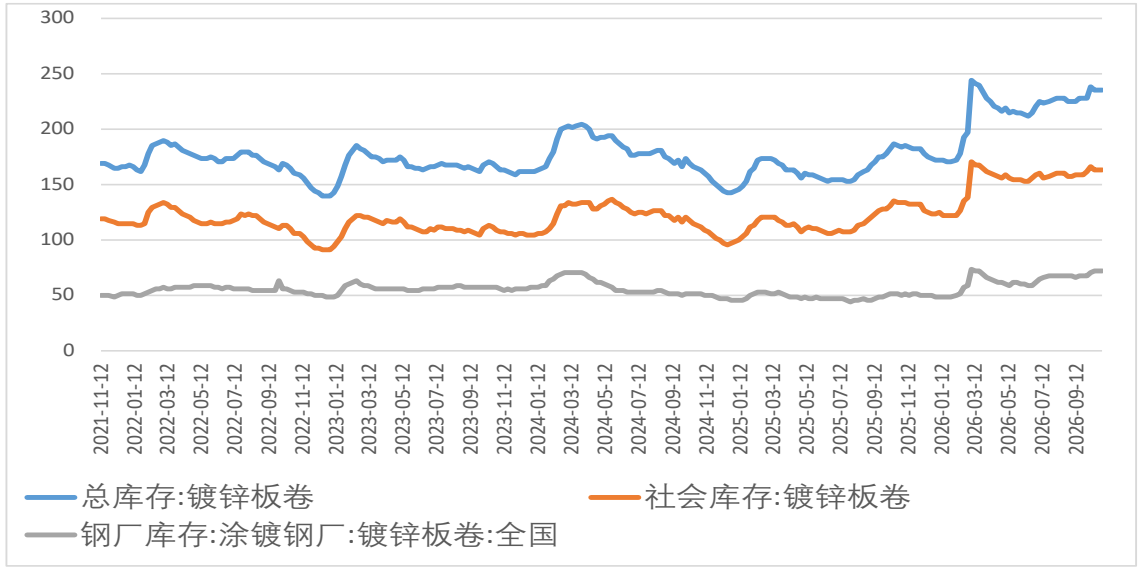

数据来源：Bloomberg，Wind，EAF

需求—中国地产数据

中国房地产开发投资完成额 亿元

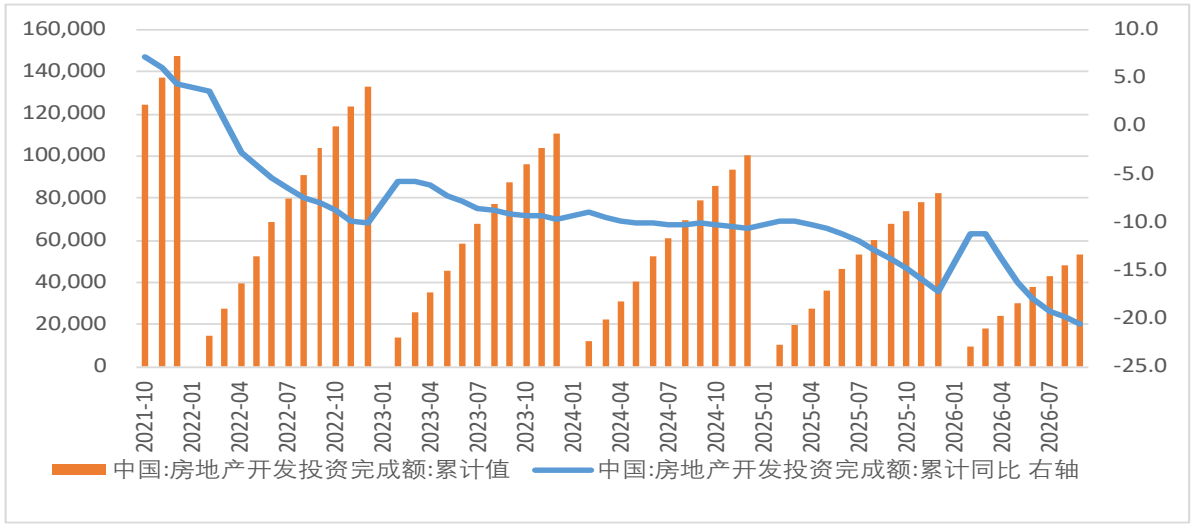

中国:商品房销售面积

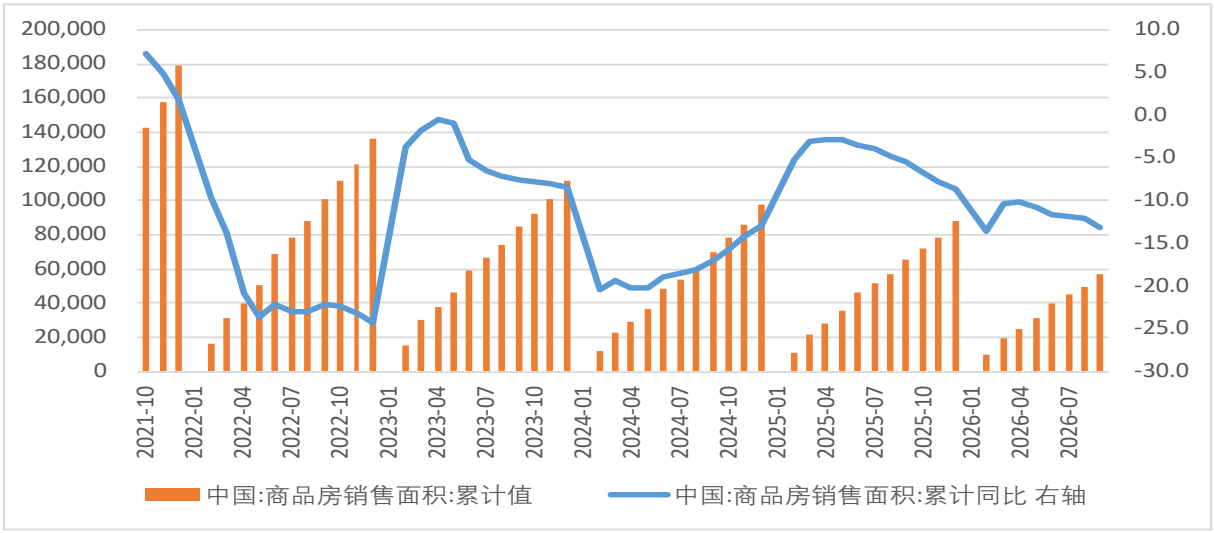

中国:房屋新开工面积

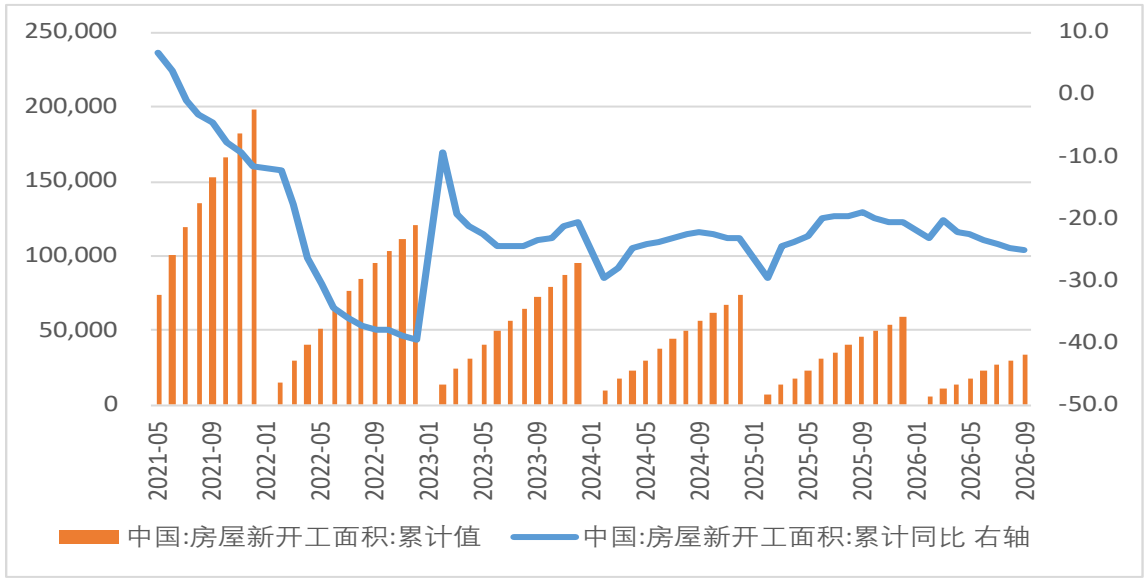

中国:房屋竣工面积

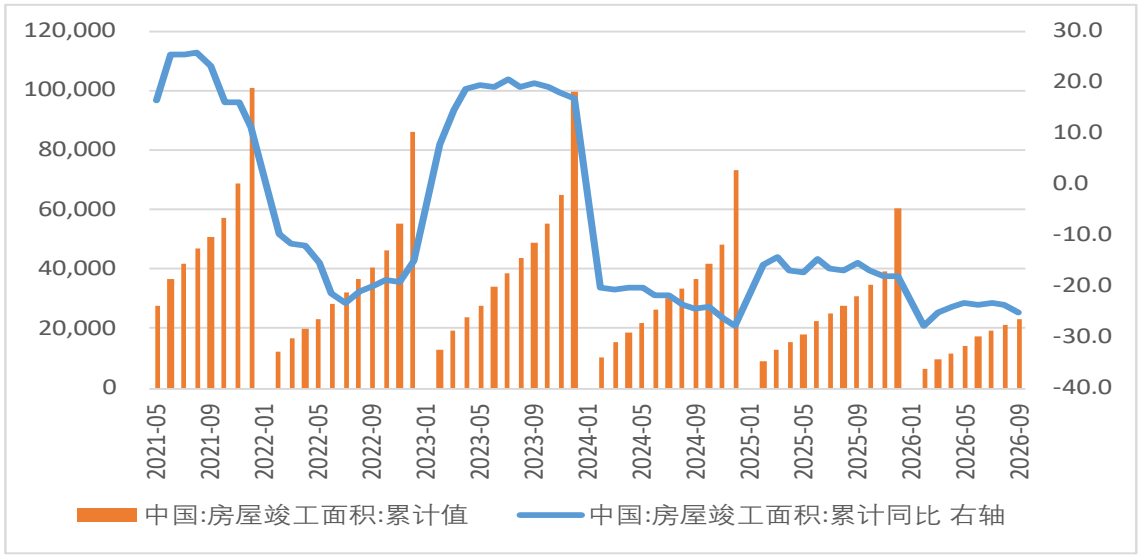

数据来源：Bloomberg，Wind，EAF

需求—中国汽车、空调、冰箱和固定投资数据

中国汽车产量 万辆

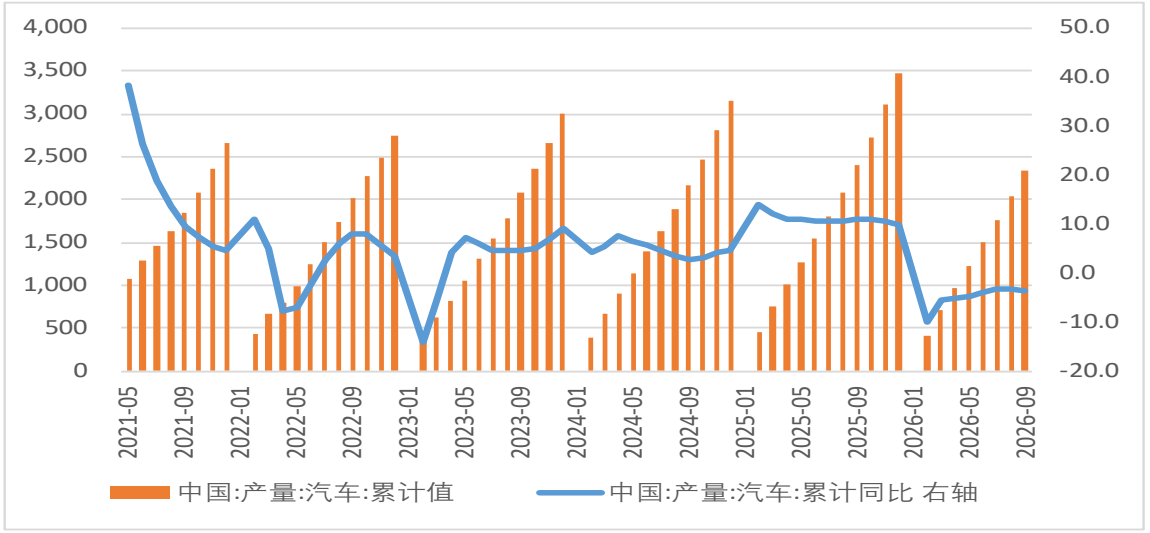

中国空调产量 万台

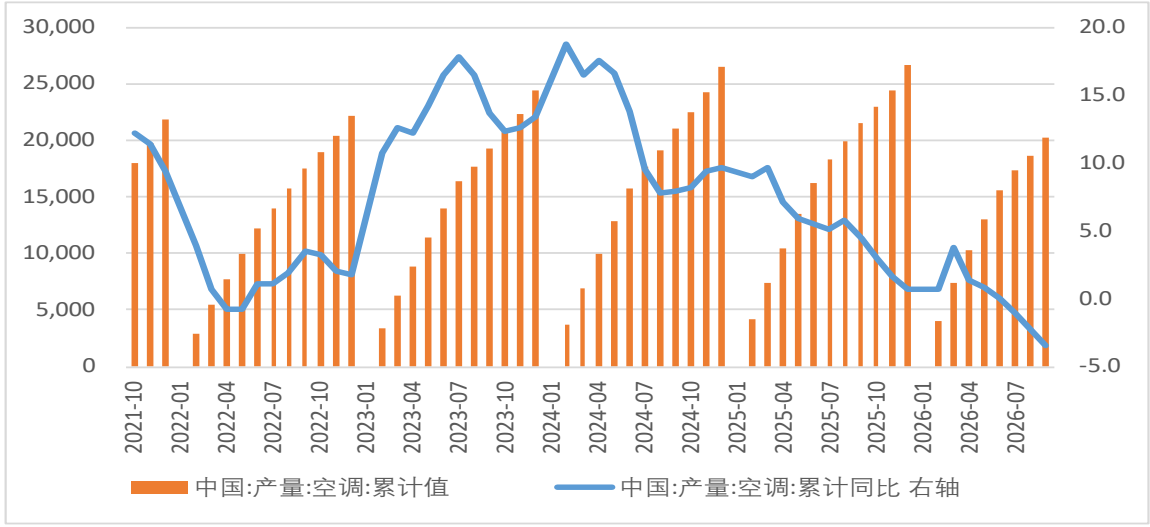

中国冰箱产量 万台

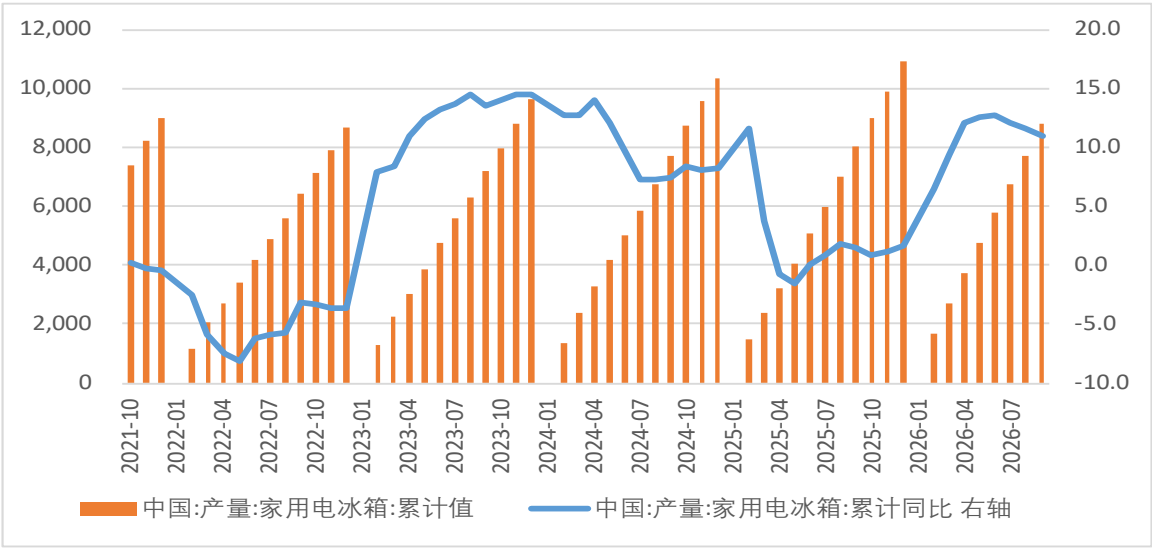

中国固定资产累积完成额 同比%

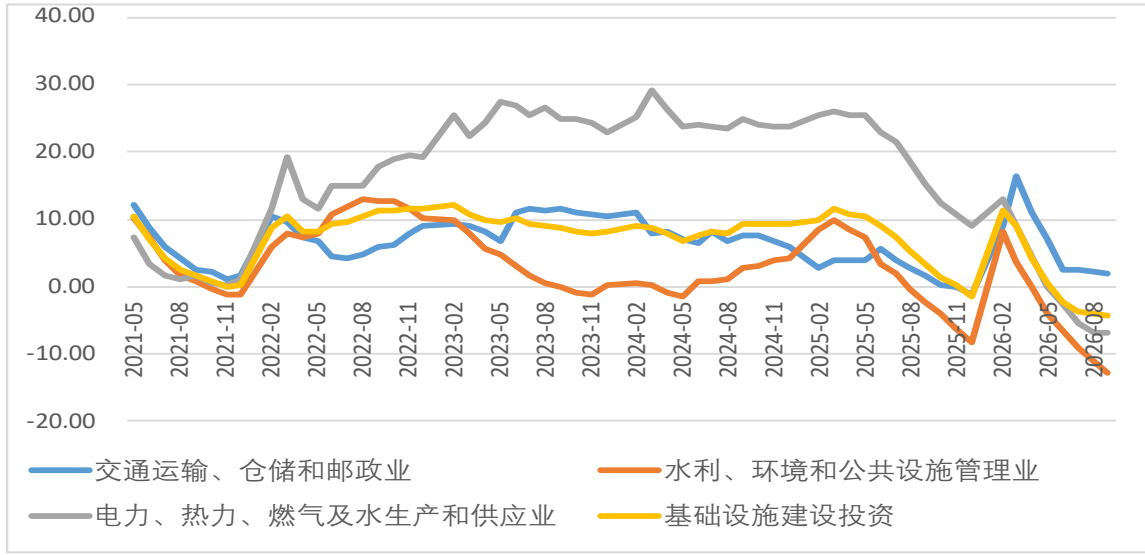

数据来源：Bloomberg，Wind，EAF

锌全球供需缺口

全球锌矿产量季节性：单位（千吨）

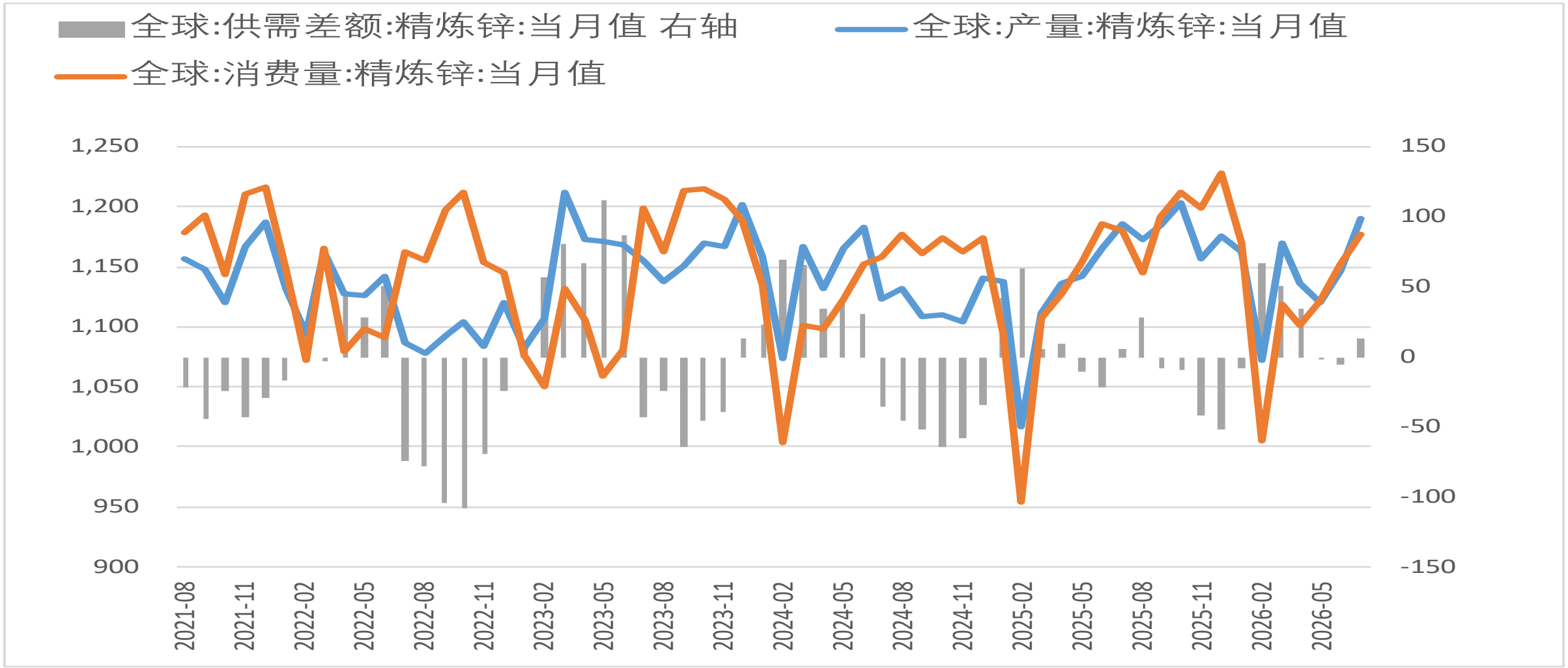

数据来源：Bloomberg，Wind，EAF

期货盘面和现货市场回顾

中国锌现货走势

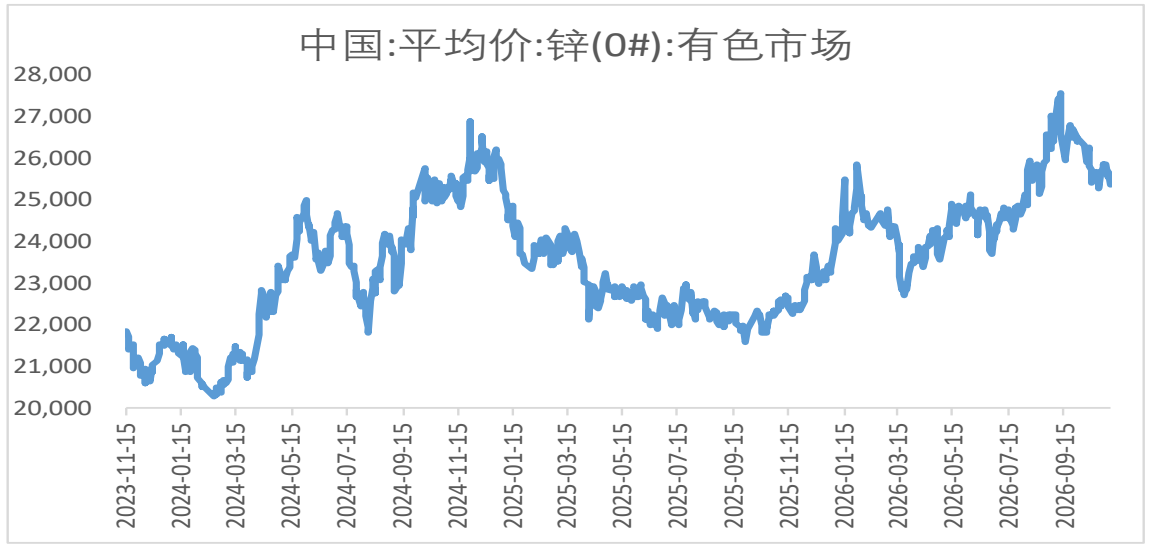

LME锌现货与美元走势

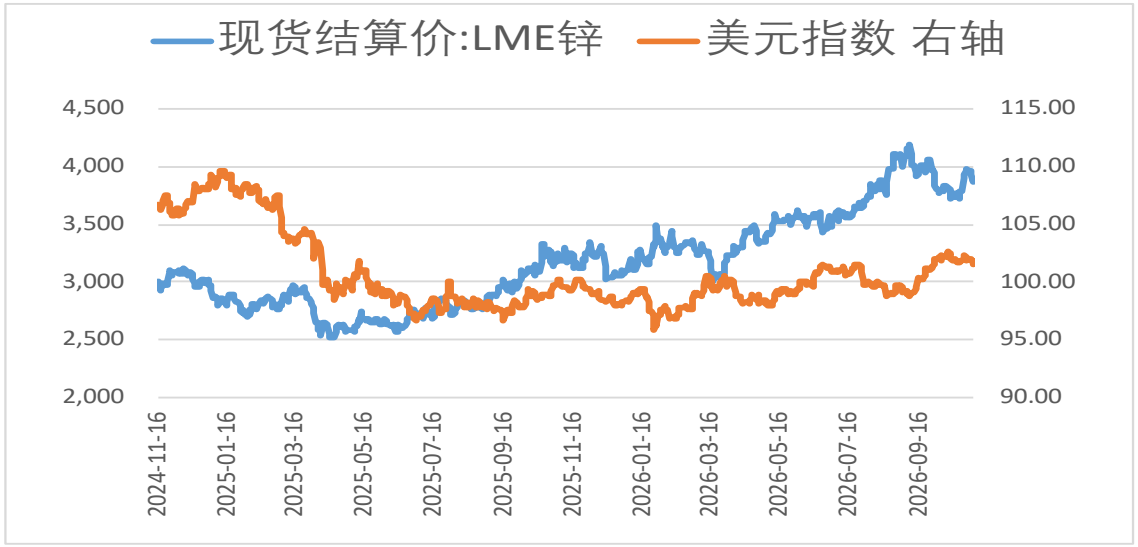

中国锌现货与美元走势

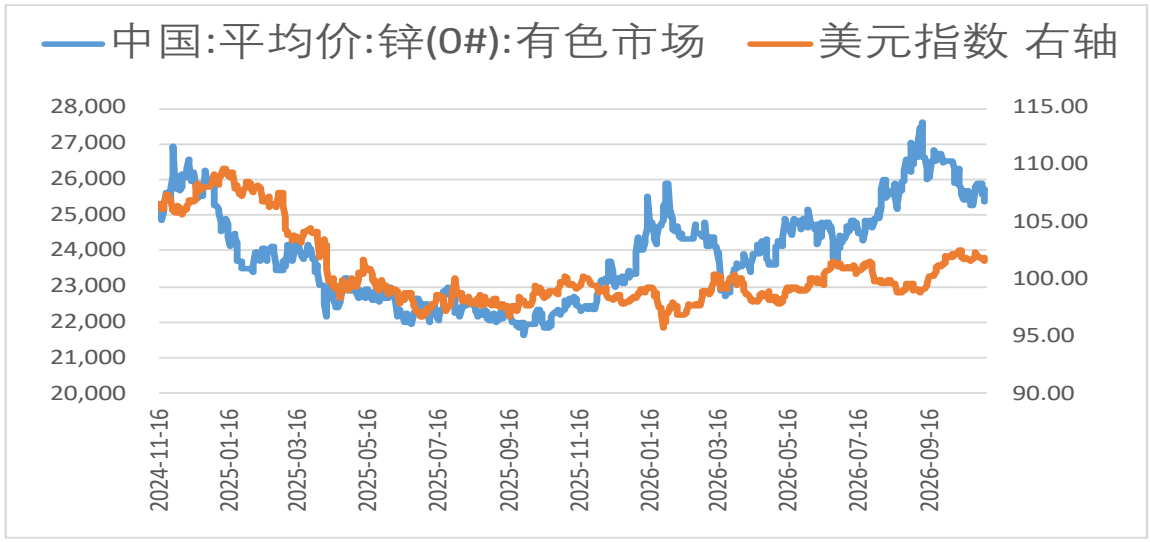

锌进口升贴水



数据来源：Bloomberg，Wind，EAF

期货盘面和现货市场回顾

中国锌基差

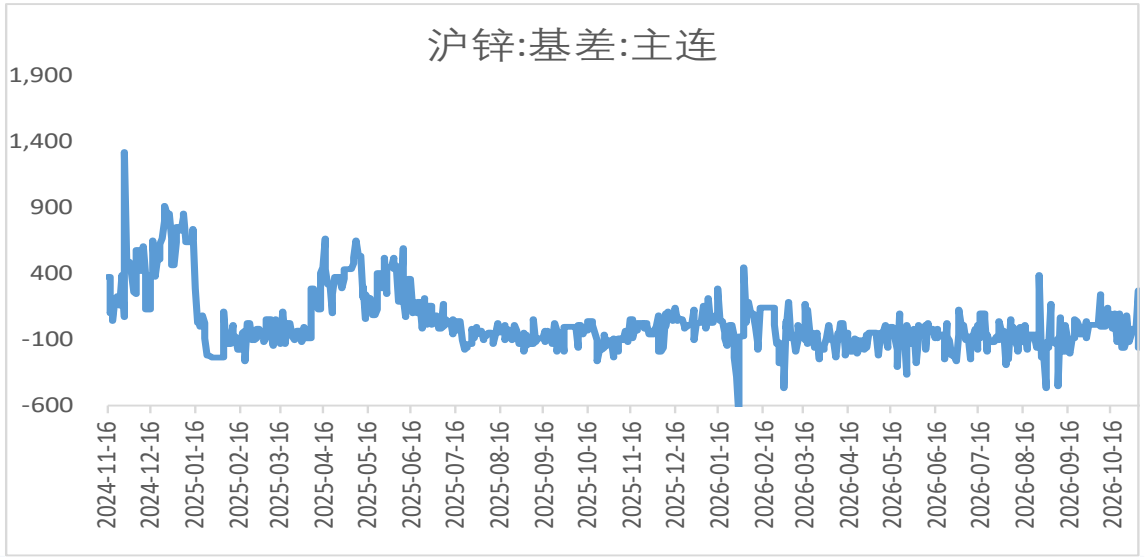

LME锌升贴水0-3月



LME锌升贴水3-15月

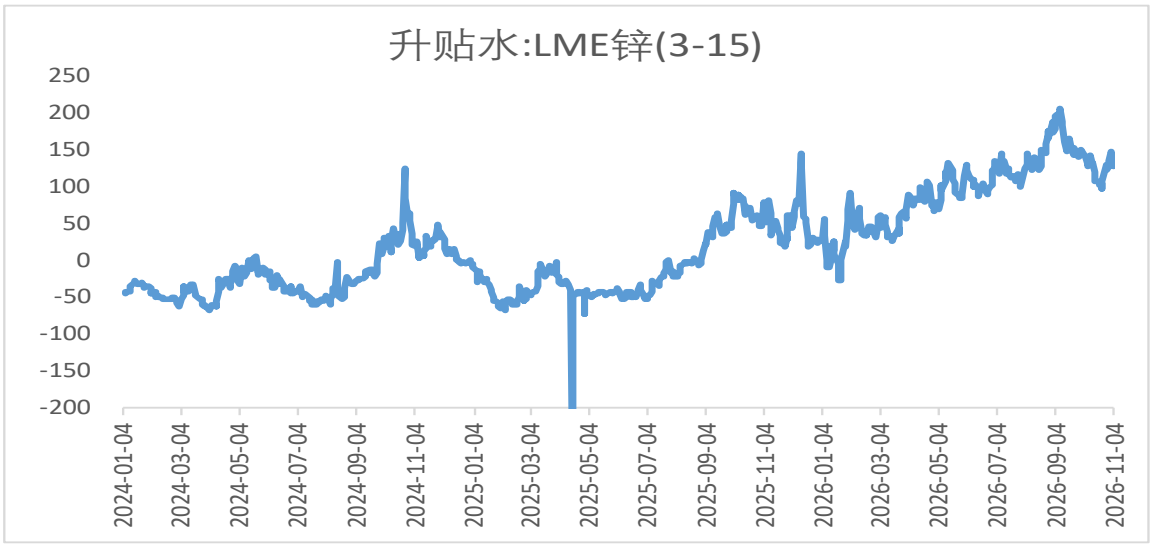

精炼锌现货/期货进口比值

数据来源：Bloomberg，Wind，EAF

免责声明：本报告的信息均来源于公开资料，我公司对这些信息的准确性和完整性不做任何保证，也不保证所包含的信息和建议不会发生任何变更。文中的观点、结论和建议仅供参考，报告中的信息或意见并不构成所述证券或期货的买卖出价或询价，投资者据此做出的任何投资决策与本公司和作者无关。

服务内容-风险管理顾问

协助客户建立风险管理制度、操作流程，提供风险管理咨询、专项培训等

服务内容-研究分析

收集整理期货市场信息及各类相关经济信息，研究分析期货市场及相关现货市场的价格及其相关影响因素，制作、提供研究分析报告或者资讯信息的研究分析服务。

服务内容-交易咨询

为客户设计套期保值、套利等投资方案，拟定期货交易策略等

服务内容-服务电话

服务问询电话：021-55275087（由交易咨询部统一受理）
投诉电话：021-55275065

电话：400-600-7299