

交易咨询业务：沪证监许可【2012】1515号

黑色系周报—钢材

2026年5月22日 Friday

研究员：李海啸

交易咨询：Z0019568

审核：唐韵 Z0002422

<http://www.eafutures.com>



【免责声明】

本报告基于本公司认为可靠的、已公开的信息编制，但本公司对该等信息的准确性及完整性不作任何保证。本报告所载的意见、结论及预测仅反映报告发布时的观点、结论和建议。在不同时期，本公司可能会发出与本报告所载意见、评估及预测不一致的研究报告。本公司不保证本报告所含信息保持在最新状态。本公司对本报告所含信息可在不发出通知的情形下做出修改，交易者（您）应当自行关注相应的更新或修改。

本公司力求报告内容客观、公正，但本报告所载的观点、结论和建议仅供参考，交易者（您）并不能依靠本报告以取代理行独立判断。对交易者（您）依据或者使用本报告所造成的一切后果，本公司及作者均不承担任何法律责任。

本报告版权仅为本公司所有。未经本公司书面许可，任何机构或个人不得以翻版、复制、发表、引用或再次分发他人等任何形式侵犯本公司版权。如征得本公司同意进行引用、刊发的，需在允许的范围内使用，并注明出处为“东亚期货”，且不得对本报告进行任何有悖原意的引用、删节和修改。本公司保留追究相关责任的权力。所有本报告中使用的商标、服务标记及标记均为本公司的商标、服务标记及标记。

地址：上海市虹口区东大名路1089号26层2601-2608单元

基本面信息：

- 1、本期五大材表需环比-3.4%，产增库降。五大材表需均环比下降。去年同期表需环比-1.01%。
- 2、周一公布的4月宏观数据，房地产单月新开工面积创了近2005年来的新低；基建投资环比下降；汽车用钢保持同比高位。与用钢相关的数据虽然有季节性调整因素在，但仍然与4月PMI等数据有所分化。因此螺纹热卷高估值承压。
- 3、美债收益率创新高，这主要与当前美国高通胀及其预期，和新任美联储主席政策指引真空有关。对市场的负面影响也值得关注。

观点：

本期数据更多仍然是季节性的变化。

周一公布的4月宏观数据，房地产单月新开工面积创了近2005年来的新低；基建投资环比下降；汽车用钢保持同比高位。与用钢相关的数据虽然有季节性调整因素在，但仍然与4月PMI等数据有所分化。因此螺纹热卷高估值承压。

但可以看到总用钢量同比去年增加，这主要是当前房地产用钢绝对值处在低位，制造业用钢的增量更大导致的。

5、6月用钢量预计环比回升。

另外关注美债收益率创新高，这主要与当前美国高通胀及其预期，和新任美联储主席政策指引真空有关。对市场的负面影响也值得关注。

所以可以看到影响钢材价格的主要驱动有1、自身估值过高的调整；2、海外市场可能的风险；3、季节性的改善。

螺纹钢2610合约震荡 热卷2610合约震荡

基本面要点:

需求

- 4月总耗钢量环比-11.16%，同比+2.53%。房地产+基建用钢量环比-29.9%，同比-13.3%。制造业用钢环比-11.64%，同比+12.03%。
- 出口端，4月钢材+钢坯出口1113.98万吨，环比+4.52%，同比-0.9%。钢材出口949.77万吨，环比+4.03%，同比-9.2%。4月出口钢坯163.98万吨，环比+7.31%，同比+109.03%。
- 五大材表需环比-3.4%，同比-2.65%；螺纹钢表需环比-0.3%，同比-2.16%；热卷表需环比-3.14%，同比-4.86%。

供应

- 五大材产量环比+2.61%，同比-1.17%；螺纹钢产量环比+9.8%，同比-4.47%；热卷产量环比+0.81%，同比-2.1%。

库存

- 五大材总库存环比-1.17%，同比+11.32%；螺纹钢总库存环比-3.01%，同比+10.11%；热卷总库存环比+0.35%，同比+20.13%。

基本面要点:

利润、价格、价差

- 螺纹钢华东高炉毛利192 (180) , 华北高炉毛利165 (202) ; 华东谷电53 (63) , 华北谷电38 (38) , 华南谷电68 (88) 。
- 螺纹钢基差: 01合约64 (11) , 05合约30 (160) , 10合约95 (55) ; 热卷基差: 01合约-6 (-6) , 05合约-27 (25) , 10合约6 (2) 。
- 螺纹钢月差: 1-5价差-34 (149) , 5-10价差65 (-105) , 10-01价差-31 (-44) ; 热卷月差: 1-5价差-21 (31) , 5-10价差33 (-23) , 10-01价差-12 (-8) 。
- 卷螺价差: 01合约200 (187) , 05合约187 (305) , 10合约219 (223) 。
- *括号内为上期数据。



- 1 供需平衡表
- 2 下游宏观
- 3 行业基本面
- 4 价格
- 5 仓单

1、供需平衡表

钢材供需一览 单位：万吨		2025												2026			
		2025年1月	2025年2月	2025年3月	2025年4月	2025年5月	2025年6月	2025年7月	2025年8月	2025年9月	2025年10月	2025年11月	2025年12月	2026年1月	2026年2月	2026年3月	2026年4月
供应	生铁产量			7529.40	7258.30	7411.40	7190.51	7079.74	6979.29	6604.62	6554.90	6234.30	6072.18			7328.00	7069.30
	生铁产量环比 %			0.00	-3.60	2.11	-2.98	-1.54	-1.42	-5.37	-0.75	-4.89	-2.60				-3.53
	生铁产量当月同比 %			3.10	0.70	-3.30	-4.10	-1.40	1.00	-2.40	-7.90	-8.70	-9.90			-3.30	-3.60
	生铁累计产量		14075.30	21628.06	28884.60	36274.30	43467.48	50582.59	57907.03	64586.23	71137.30	77404.60	83604.10		13770.40	21098.00	28228.10
	生铁产量累计同比 %		-0.50	0.80	0.80	-0.10	-0.80	-1.30	-1.10	-1.10	-1.80	-2.30	-3.00		-2.70	-2.90	-3.10
	粗钢产量			9284.14	8601.90	8654.50	8318.40	7965.82	7736.86	7349.01	7199.70	6987.10	6817.74			8704.00	8362.90
	粗钢产量环比 %			0.00	-7.35	0.61	-3.88	-4.24	-2.87	-5.01	-2.03	-2.95	-2.42				-3.92
	粗钢产量同比 %			4.60	0.00	-6.90	-9.20	-4.00	-0.70	-4.60	-12.10	-10.90	-10.30			-6.30	-2.80
	粗钢累计产量		16629.50	25933.22	34535.10	43163.10	51482.60	59446.52	67180.57	74624.85	81787.40	89166.50	96081.23		16033.50	24755.00	33112.20
	粗钢产量累计同比 %		-1.50	0.60	0.40	-1.70	-3.00	-3.10	-2.80	-2.90	-3.90	-4.00	-4.40		-3.60	-4.60	-4.10
	钢材产量			13442.14	12508.90	12743.10	12783.76	12295.31	12276.53	12420.90	11863.80	11591.00	11530.97			13098.00	12262.80
	钢材产量环比 %			0.00	-6.94	1.87	0.32	-3.82	-0.15	1.18	-4.49	-2.30	-0.52				-6.37
	钢材产量同比 %			8.30	6.60	3.40	1.80	6.40	9.70	5.10	-0.90	-2.60	-3.80			-2.30	-1.70
	钢材累计产量		22408.60	35873.76	48020.80	60581.90	73437.53	86046.62	98217.11	110384.67	121759.20	133277.00	144612.09		22118.90	35144.00	47193.90
	钢材产量累计同比 %		4.70	6.10	6.00	5.20	4.60	5.10	5.50	5.40	4.70	4.00	3.10		-1.10	-1.70	-1.30
	全球粗钢当月产量	15140.00	14470.00	16610.00	15570.00	15880.00	15140.00	15010.00	14530.00	14180.00	14330.00	14010.00	13960.00		14730.00	14180.00	15990.00
	全球粗钢产量环比 %		-4.43	14.79	-6.26	1.99	-4.66	-0.86	-3.20	-2.41	1.06	-2.23	-0.36		-3.73	12.76	
	全球粗钢产量同比 %	2.23	-2.76	3.04	0.00	-3.82	-6.20	-1.77	0.35	-1.25	-5.79	-4.56	-3.39		-2.71	-2.00	-3.73
全球粗钢产量累积值	15140.00	30200.00	46860.00	62440.00	78400.00	93430.00	108620.00	123060.00	137240.00	151570.00	166220.00	180380.00		14730.00	29820.00	45920.00	
全球粗钢产量累积同比 %	2.23	-1.60	-0.11	-0.16	-1.16	-2.13	-1.90	-1.64	-0.02	-0.02	-1.91	-1.94		-2.71	-1.26	-2.01	
进出口	钢材出口	894.00	804.00	1046.00	1046.00	1058.00	968.00	984.00	951.00	1047.00	978.00	998.00	1130.00		784.00	913.49	950.00
	钢材出口环比 %	-8.12	-10.07	30.10	0.00	1.15	-8.51	1.65	-3.35	10.09	-6.59	2.04	13.23		1.16	16.52	4.05
	钢材出口同比 %	2.29	12.13	5.76	13.45	9.87	10.76	25.67	0.11	3.15	-12.52	7.54	16.14		-2.49	-12.67	-9.18
	钢坯出口	65.99	86.98	102.99	78.45	137.23	117.57	157.98	176.42	149.36	117.38	147.66	144.12		92.06	152.81	163.98
	钢坯出口环比 %	-14.63	31.80	18.41	-23.83	74.93	-14.33	34.37	11.67	-15.34	-21.41	25.80	-2.40		7.92	65.99	7.31
	钢坯出口同比 %	781.29	542.03	191.16	170.53	344.71	280.19	355.53	229.75	41.85	-4.27	59.23	86.43		5.84	48.37	109.03
	钢材进口	50.00	55.00	50.00	52.00	48.00	47.00	45.00	50.00	55.00	50.00	50.00	52.00		37.00	51.00	47.00
	钢材进口环比 %	-19.35	10.00	-9.09	4.00	-7.69	-2.08	-4.26	11.11	10.00	-9.09	0.00	4.00		-19.57	37.84	-7.84
钢材进口同比 %	-18.03	3.77	-19.35	-21.21	-25.00	-17.54	-10.00	-1.96	0.00	-7.41	6.38	-16.13		-32.73	2.00	-9.62	

1、供需平衡表

钢材供需一览 单位: 万吨		2025年1月	2025年2月	2025年3月	2025年4月	2025年5月	2025年6月	2025年7月	2025年8月	2025年9月	2025年10月	2025年11月	2025年12月	2026年1月	2026年2月	2026年3月	2026年4月
表观需求	粗钢表观消费量			8158.10	7495.39	7467.98	7257.26	6831.48	6623.38	6167.65	6118.42	5852.98	5567.60			7659.87	7270.06
	粗钢表观消费量环比 %			24.06	-8.12	-0.37	-2.82	-5.87	-3.05	-6.88	-0.80	-4.34	-4.88				-0.05
	粗钢表观消费量同比 %			3.97	-2.49	-10.53	-12.51	-9.25	-2.89	-6.73	-12.20	-14.37	-15.33			-6.11	-3.01
	钢材表观消费量			12446.53	11514.86	11733.44	11862.97	11356.96	11375.46	11429.23	10935.82	10642.63	10452.58			12235.69	11359.54
	钢材表观消费量环比 %			13.15	-7.49	1.90	1.10	-4.27	0.16	0.47	-4.32	-2.68	-1.79				-0.07
	钢材表观消费量同比 %			9.09	6.66	3.06	1.05	6.06	11.55	6.05	0.54	-3.25	-4.97			-1.69	-1.35
下游需求*	总计耗钢	2214.90	3627.86	3851.81	3348.10	3617.61	3862.80	3636.59	3429.25	3795.44	3518.17	3674.77	3843.48		3454.90	3660.28	3432.96
	环比增长			6.17%	-13.08%	8.05%	6.78%	-5.86%	-5.70%	10.68%	-7.31%	4.45%	4.59%			5.94%	-11.16%
	同比增长	9.15%	6.06%	7.20%	3.72%	3.18%	2.77%	10.80%	1.41%	1.76%	-8.61%	-0.40%	-1.40%		-4.77%	-4.97%	2.53%
	总计耗钢(不包含出口)	1254.91	2736.88	2702.82	2223.65	2422.38	2777.24	2494.61	2301.83	2599.08	2422.79	2529.11	2569.36		2578.84	2594.47	2318.98
	环比增长	-55.93%	118.09%	-1.24%	-17.73%	8.94%	14.65%	-10.18%	-7.73%	12.91%	-6.78%	4.39%	1.59%			0.61%	-17.13%
	同比增长	9.35%	1.74%	5.23%	-2.34%	-3.58%	-2.68%	1.23%	-3.21%	-0.39%	-7.13%	-5.24%	-9.77%		-5.77%	-4.01%	4.29%
	房产+基建耗钢	177.00	901.39	903.02	679.94	864.95	1143.63	932.31	709.17	896.31	782.52	828.64	844.60		809.03	841.10	589.60
	环比增长	-83.34%	409.26%	0.18%	-24.70%	27.21%	32.22%	-18.48%	-23.93%	26.39%	-12.70%	5.89%	1.93%			3.96%	-29.90%
	同比增长	0.00%	-16.62%	-9.62%	-9.70%	-7.73%	-1.32%	-1.49%	-11.44%	-6.13%	-13.19%	-11.84%	-20.53%		-10.25%	-6.86%	-13.29%
	占比	7.99%	24.85%	23.44%	20.31%	23.91%	29.61%	25.64%	20.68%	23.62%	22.24%	22.55%	21.97%		23.42%	22.98%	17.17%
	制造业耗钢	1077.91	1835.50	1799.80	1543.71	1557.43	1633.61	1562.30	1592.66	1702.77	1640.27	1700.47	1724.76		1769.81	1753.37	1729.38
	环比增长	-39.61%	70.28%	-1.94%	-14.23%	0.89%	4.89%	-4.37%	1.94%	6.91%	-3.67%	3.67%	1.43%			-0.93%	-11.64%
	同比增长	11.05%	14.07%	14.68%	1.29%	-1.11%	-3.60%	2.92%	0.97%	2.91%	-3.94%	-1.65%	-3.37%		-3.58%	-2.58%	12.03%
	占比	48.67%	50.59%	46.73%	46.11%	43.05%	42.29%	42.96%	46.44%	44.86%	46.62%	46.27%	44.87%		51.23%	47.90%	50.38%
	出口耗钢	959.99	890.98	1148.99	1124.45	1195.23	1085.57	1141.98	1127.42	1196.36	1095.38	1145.66	1274.12		876.06	1065.81	1113.98
	占比	43.34%	24.56%	29.83%	33.58%	33.04%	28.10%	31.40%	32.88%	31.52%	31.13%	31.18%	33.15%		25.36%	29.12%	32.45%
	环比增长	-8.60%	-7.19%	28.96%	-2.14%	6.30%	-9.18%	5.20%	-1.27%	6.11%	-8.44%	4.59%	11.21%			21.66%	4.52%
	同比增长	8.91%	21.96%	12.17%	18.24%	20.26%	19.96%	39.66%	12.35%	6.79%	-11.71%	12.24%	21.31%		-1.67%	-7.24%	-0.93%

*下游需求用钢量是以自有模型进行的推算。数值与实际可能会有较大差异。

1、供需平衡表

单位：万吨	2026/5/22	环比	同比	2026/5/15	2025/5/30	环比	2025/5/23	环比	2025/5/16
五大材表需	880.58	-3.40%	-2.65%	911.53	913.79	1.02%	904.56	-1.01%	913.76
五大材表需累积	17037.7	5.45%	-2.67%	16157.12	18419.66	5.22%	17505.87	5.45%	16601.31
五大材产量	862.2	2.61%	-1.17%	840.24	880.85	0.96%	872.44	0.47%	868.35
五大材产量累积	17434.47	5.20%	-2.03%	16572.27	18675.89	4.95%	17795.04	5.16%	16922.6
五大材社库	1127.18	-2.66%	17.35%	1158.03	932.54	-2.92%	960.56	-3.33%	993.67
五大材厂库	429.73	2.99%	-1.88%	417.26	433.06	-1.12%	437.98	0.23%	436.99
五大材总库	1556.91	-1.17%	11.32%	1575.29	1365.6	-2.36%	1398.54	-2.25%	1430.66

单位：万吨	2026/5/22	环比	同比	2026/5/15	2025/5/30	环比	2025/5/23	环比	2025/5/16
螺纹钢表需	241.79	-0.30%	-2.16%	242.52	248.68	0.63%	247.13	-5.06%	260.29
螺纹钢表需累积	3833.91	6.73%	-9.65%	3592.12	4491.89	5.86%	4243.21	6.18%	3996.08
螺纹钢产量	221.14	9.80%	-4.47%	201.4	225.51	-2.58%	231.48	2.19%	226.53
螺纹钢产量累积	4111.94	5.68%	-7.55%	3890.8	4673.2	5.07%	4447.69	5.49%	4216.21
螺纹钢社库	489.93	-5.49%	17.64%	518.4	394.59	-5.25%	416.46	-4.24%	434.88
螺纹钢厂库	175.36	4.67%	-6.60%	167.54	186.46	-0.69%	187.76	1.50%	184.99
螺纹钢总库	665.29	-3.01%	10.11%	685.94	581.05	-3.83%	604.22	-2.52%	619.87

单位：万吨	2026/5/22	环比	同比	2026/5/15	2025/5/30	环比	2025/5/23	环比	2025/5/16
热卷表需	297.84	-3.14%	-4.86%	307.5	326.93	4.43%	313.06	-5.00%	329.53
热卷表需累积	6335.23	4.93%	-4.71%	6037.39	6975.26	4.92%	6648.33	4.94%	6335.27
热卷产量	299.26	0.81%	-2.10%	296.86	319.55	4.54%	305.68	-2.02%	311.98
热卷产量累积	6389.61	4.91%	-4.37%	6090.35	7000.98	4.78%	6681.43	4.79%	6375.75
热卷社库	330.14	0.44%	25.40%	328.7	257.79	-2.08%	263.27	-2.26%	269.35
热卷厂库	78.52	-0.03%	2.08%	78.54	75.02	-2.47%	76.92	-1.66%	78.22
热卷总库	408.66	0.35%	20.13%	407.24	332.81	-2.17%	340.19	-2.12%	347.57

2、下游宏观需求-房地产

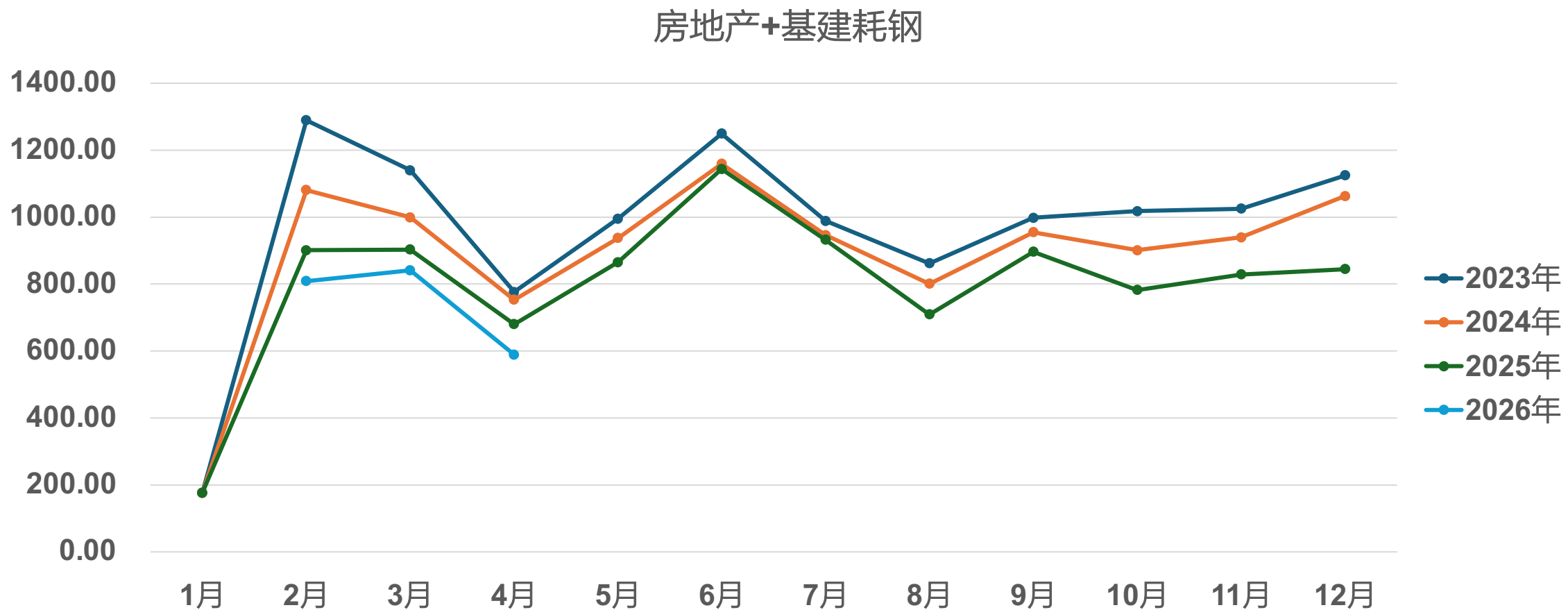

2、下游宏观需求-制造业

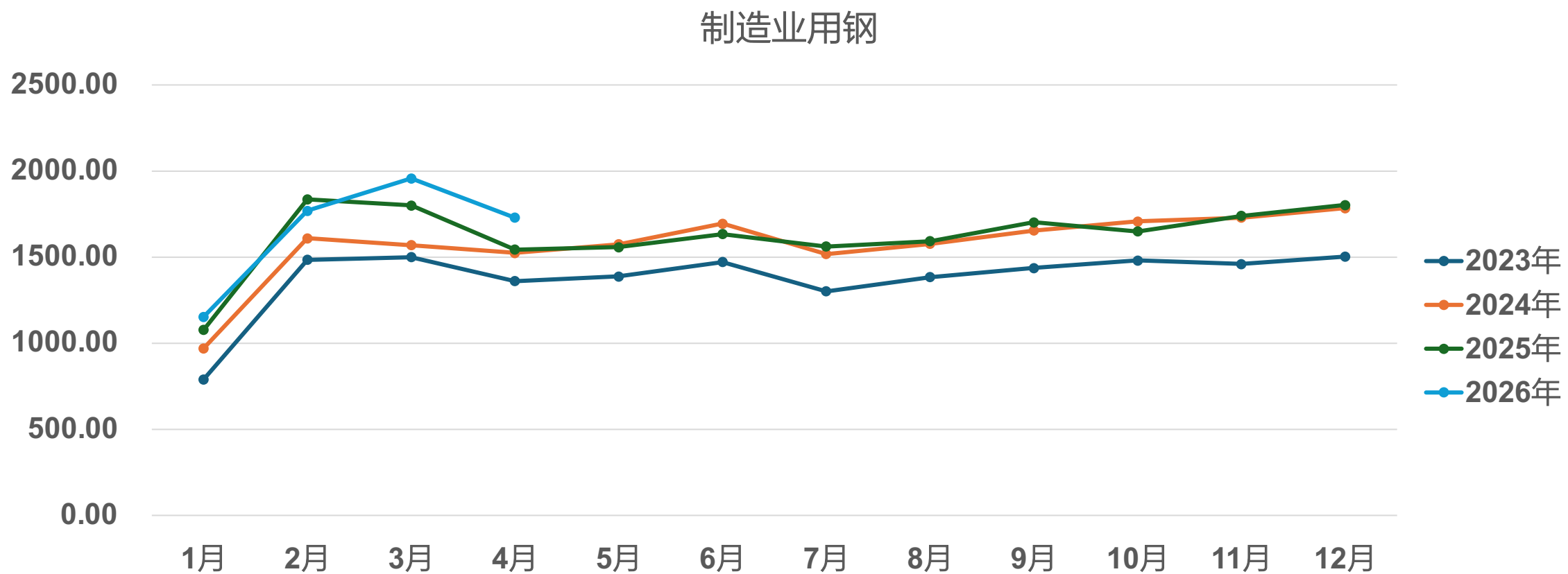

2、下游宏观需求-总耗钢

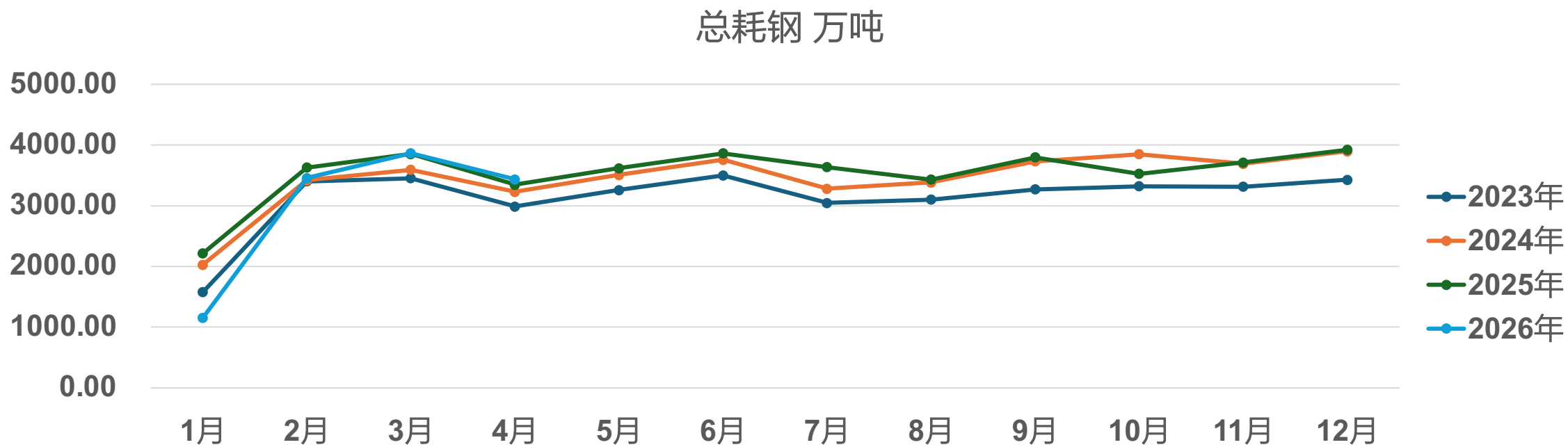

2、下游宏观需求-出口（含钢坯）

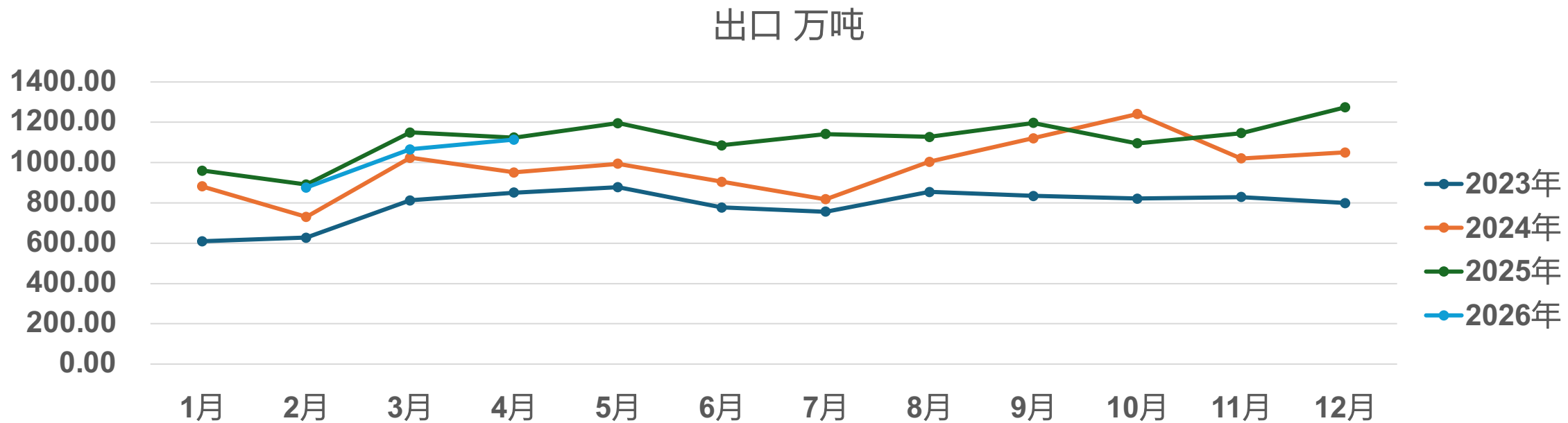

2、下游宏观需求-出口（不含钢坯）

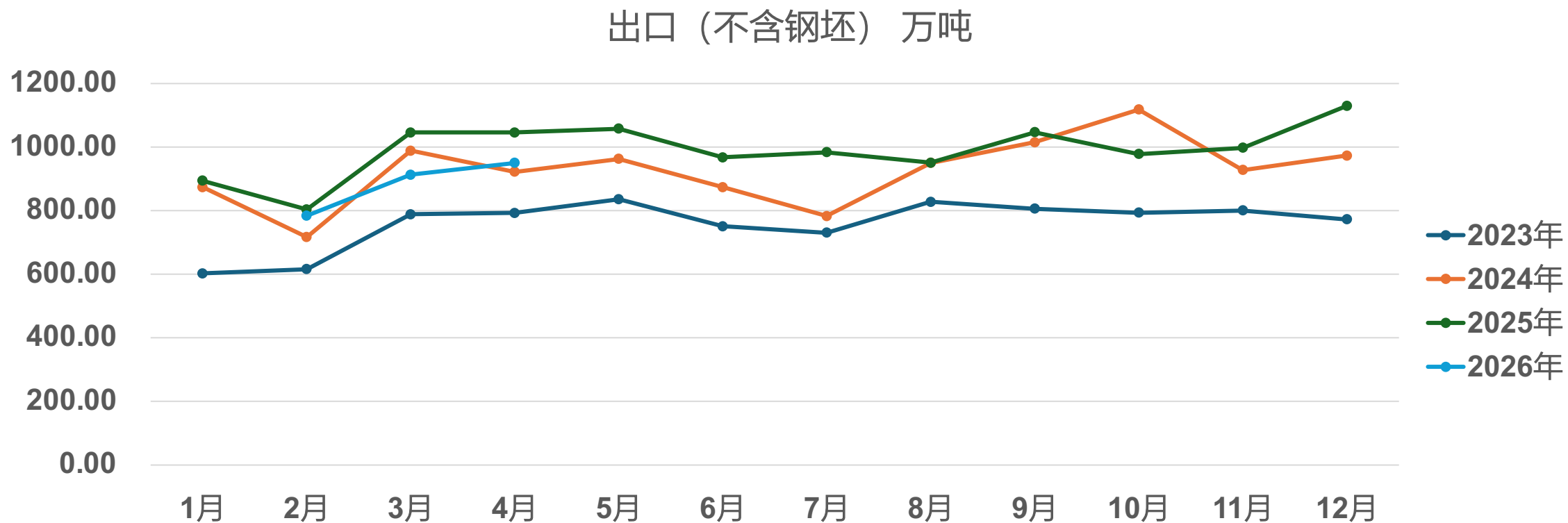

2、下游宏观需求-出口 (钢坯)

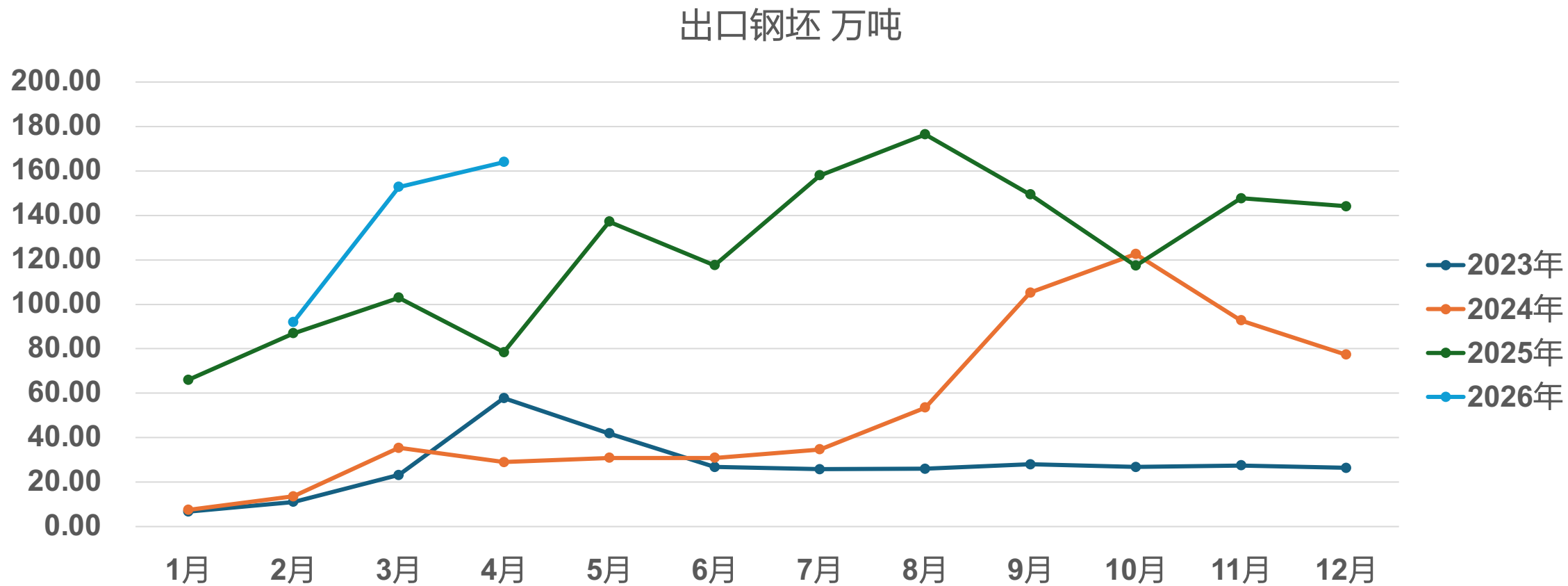

3、行业基本面-供给

螺纹钢毛利

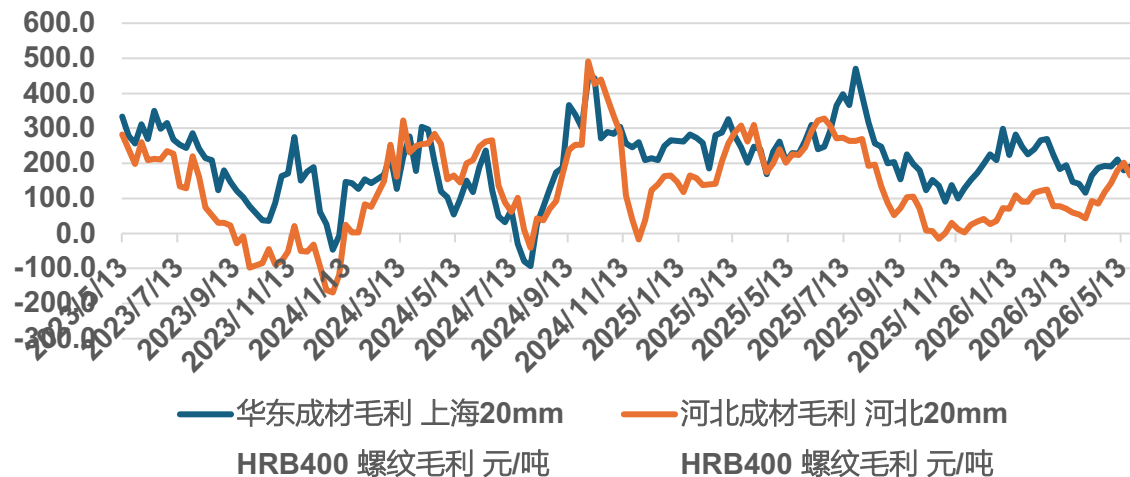

华东螺纹钢高炉毛利

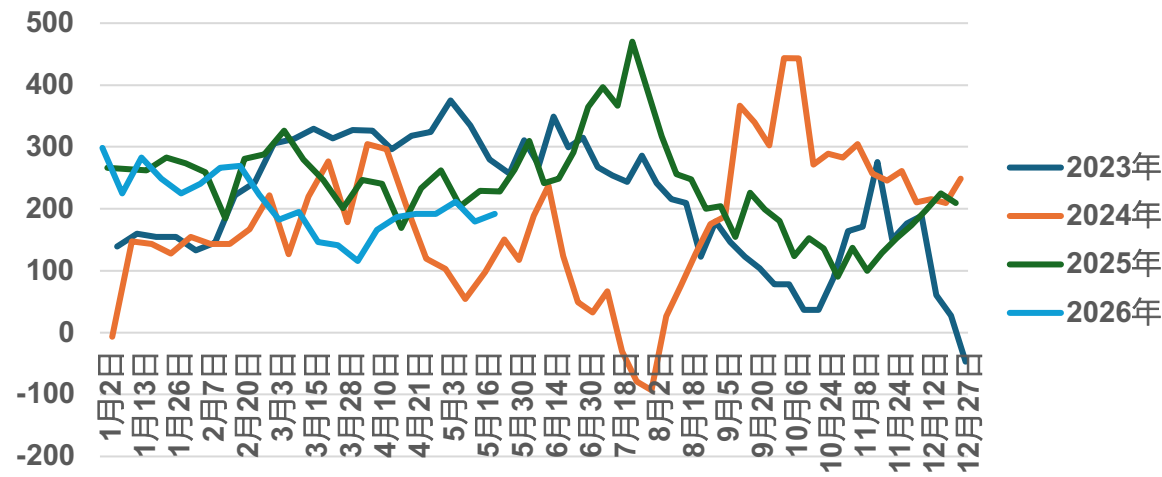

河北螺纹钢高炉毛利

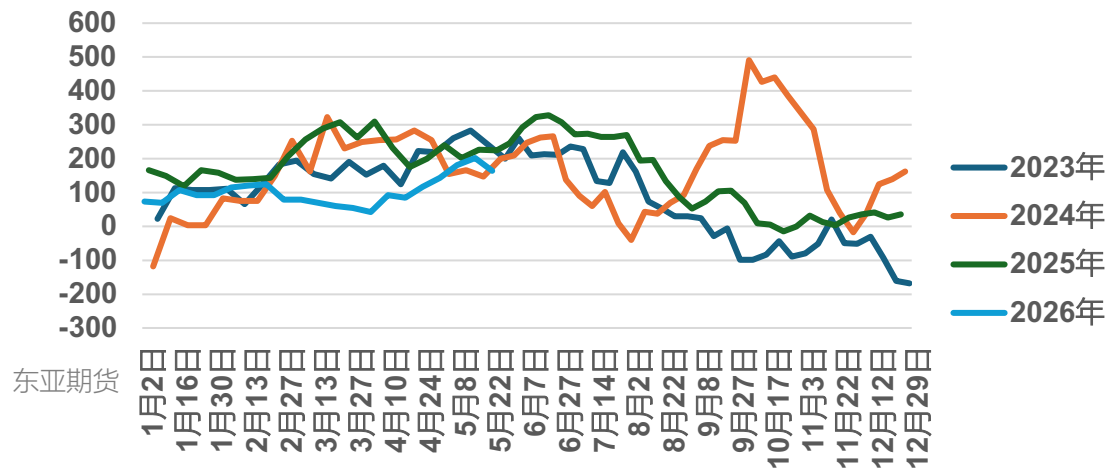

短流程利润



3、行业基本面-供给

华东电炉利润 (谷电)

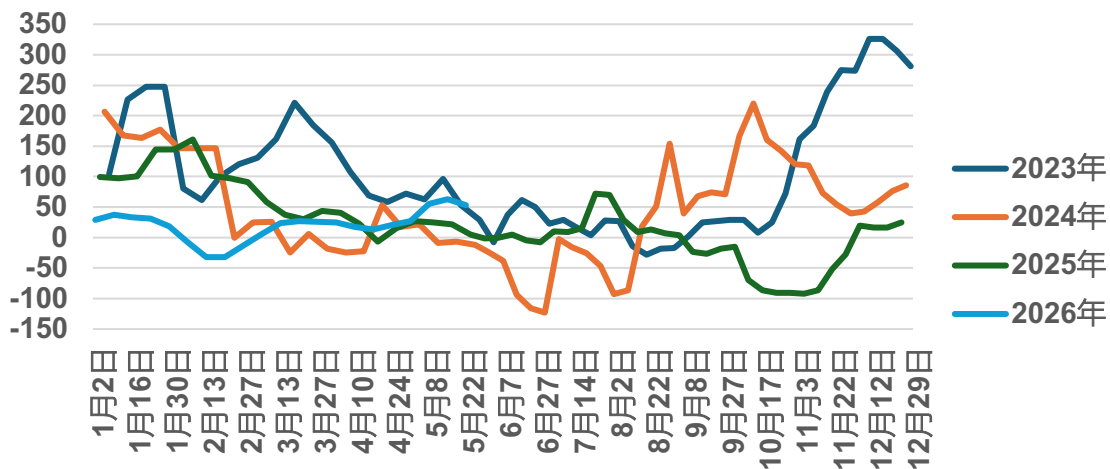

华北电炉利润 (谷电)

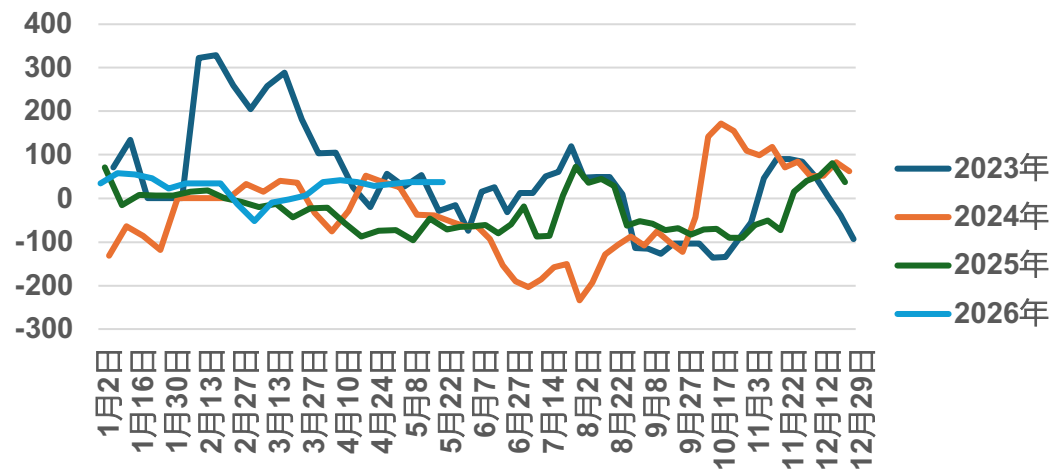

华南电炉利润 (谷电)

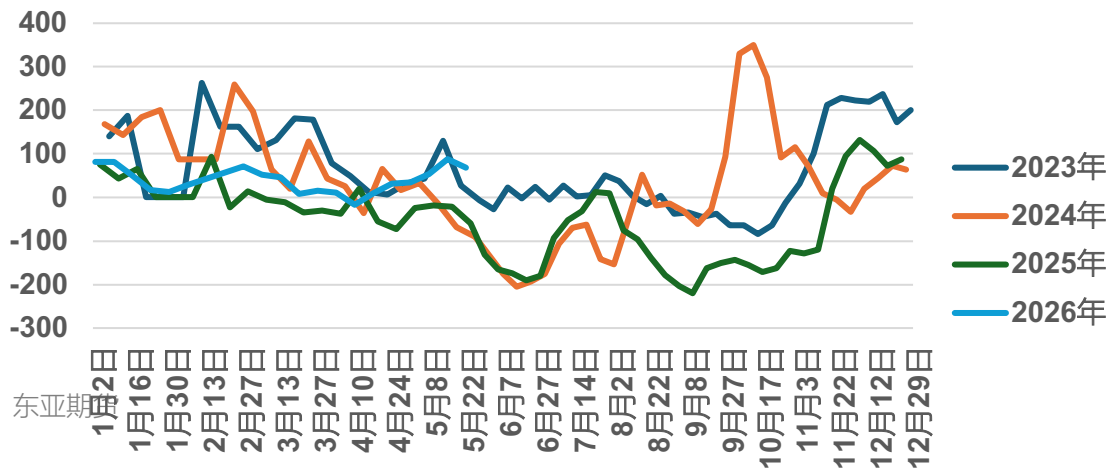

3、行业基本面-供给

螺纹钢成本对比

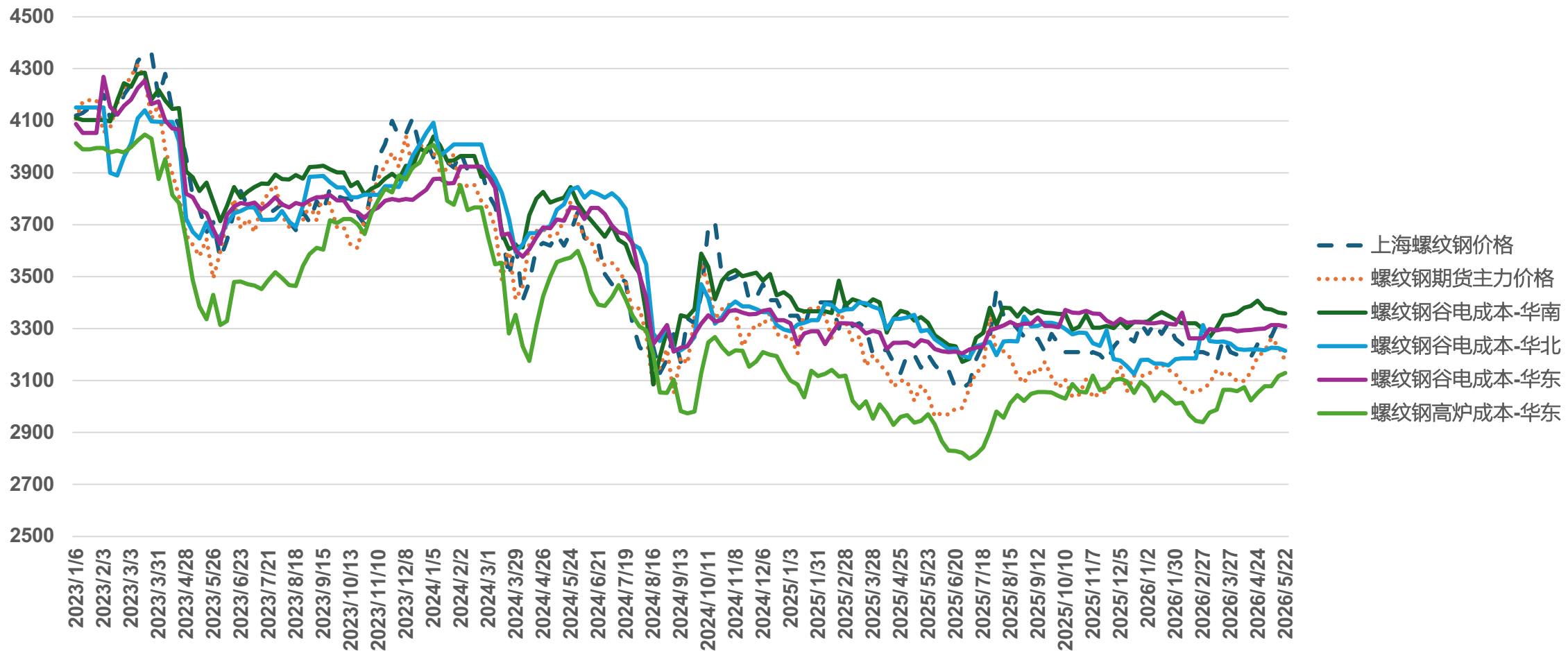

3、行业基本面-供给

247家钢厂日均铁水产量 万吨/天

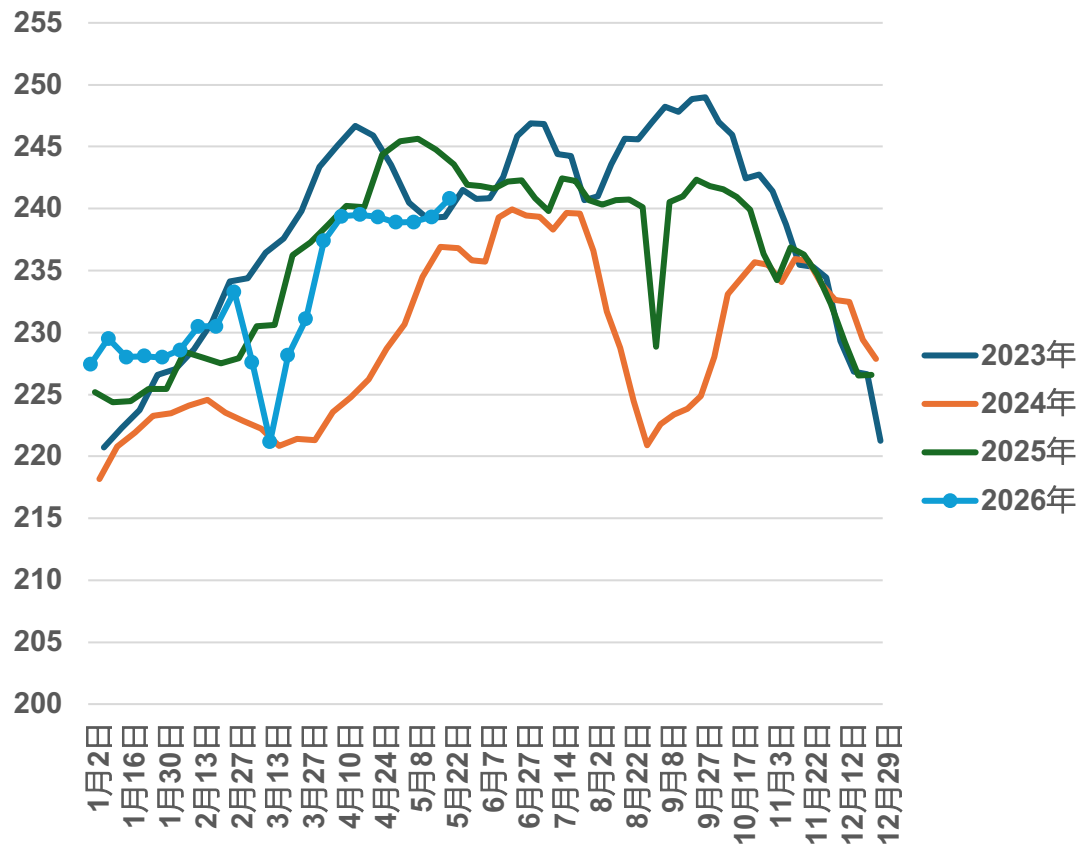

247家钢厂盈利率 %

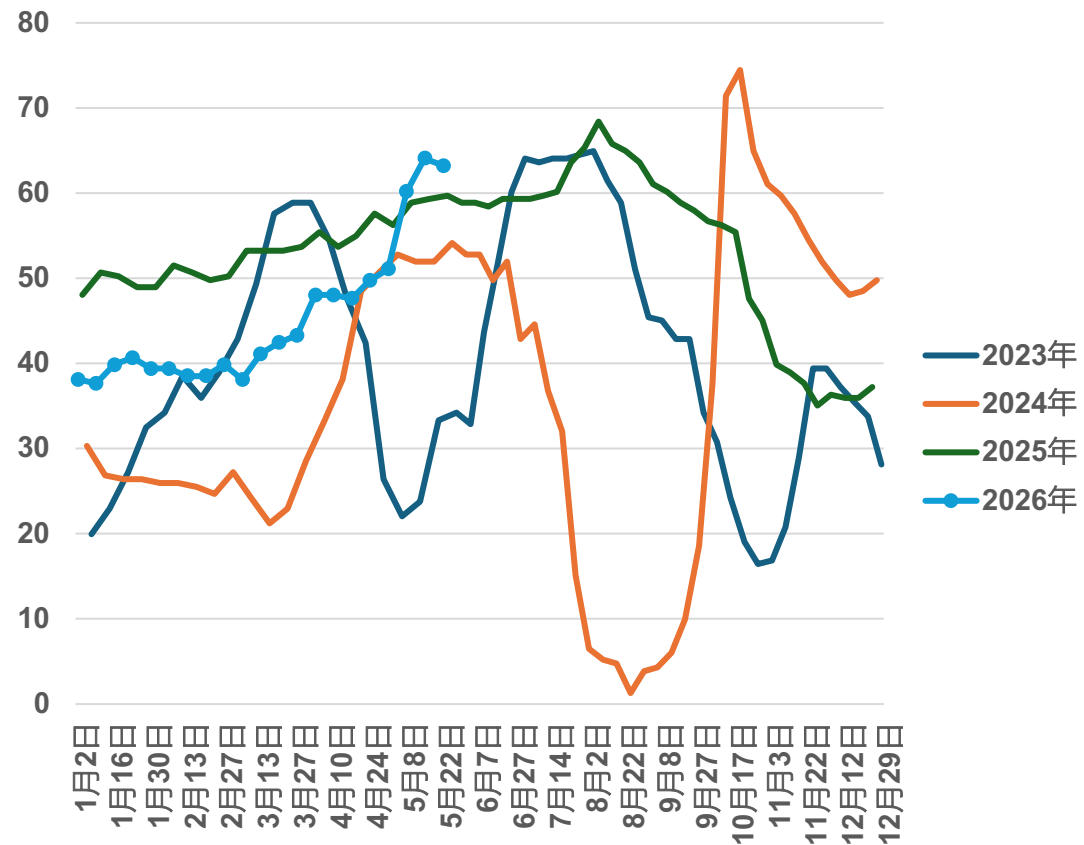

3、行业基本面-供给

五大材产量

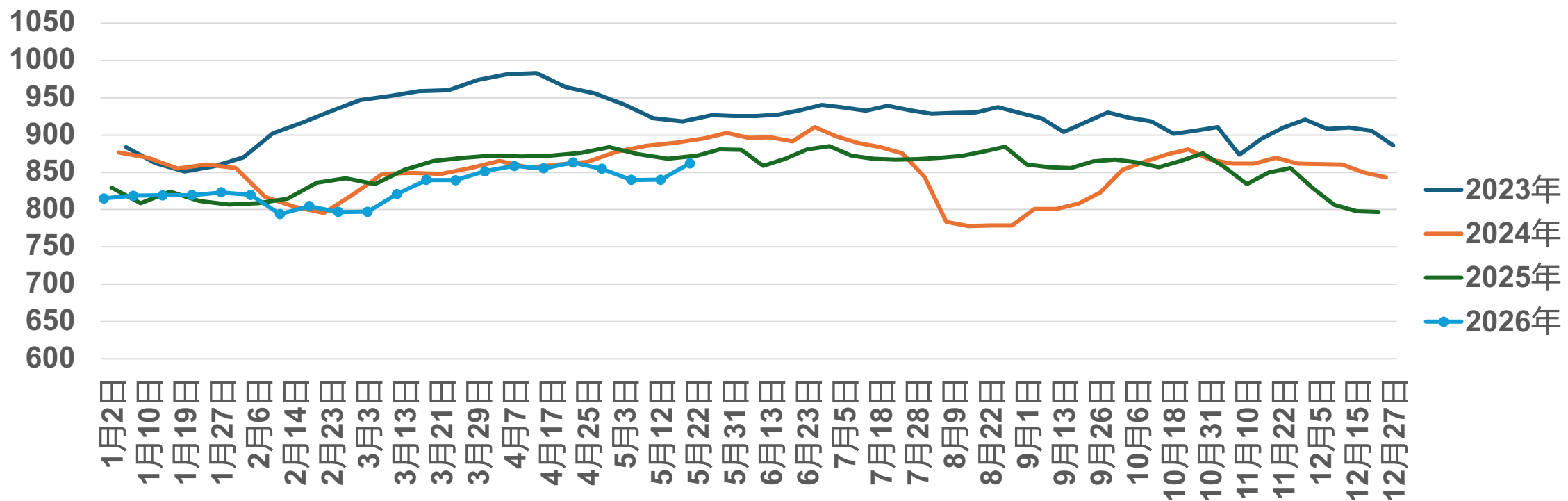

3、行业基本面-供给

螺纹钢产量

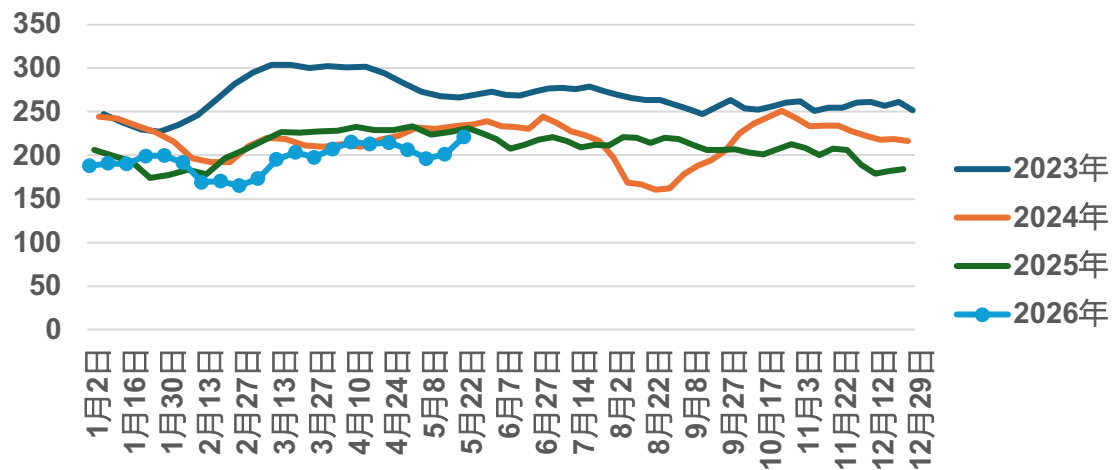

螺纹钢长流程产量

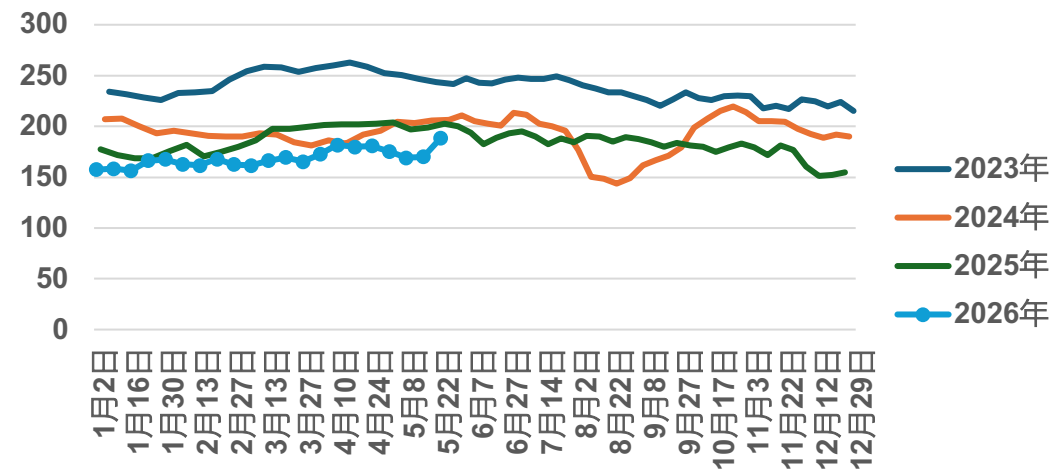

螺纹钢短流程产量

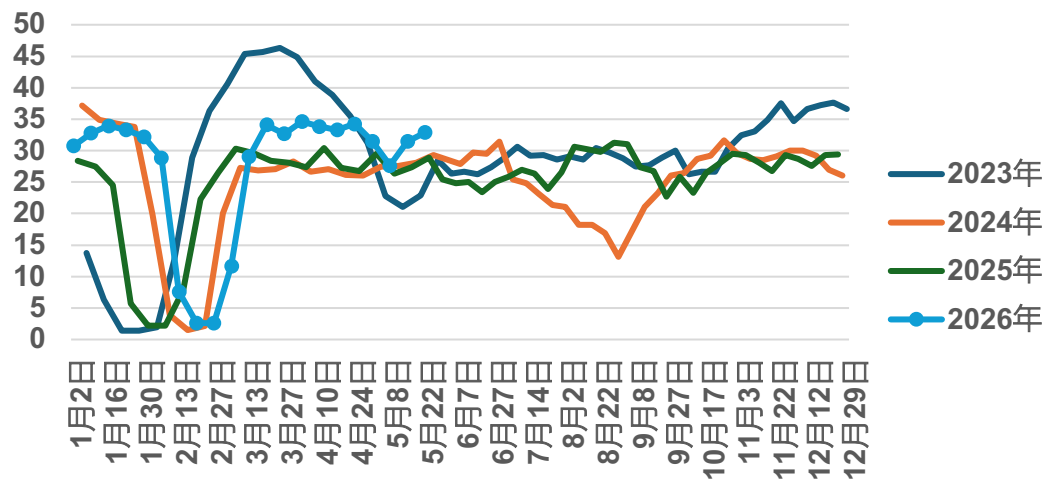

3、行业基本面-供给

螺纹钢产量-北方大区

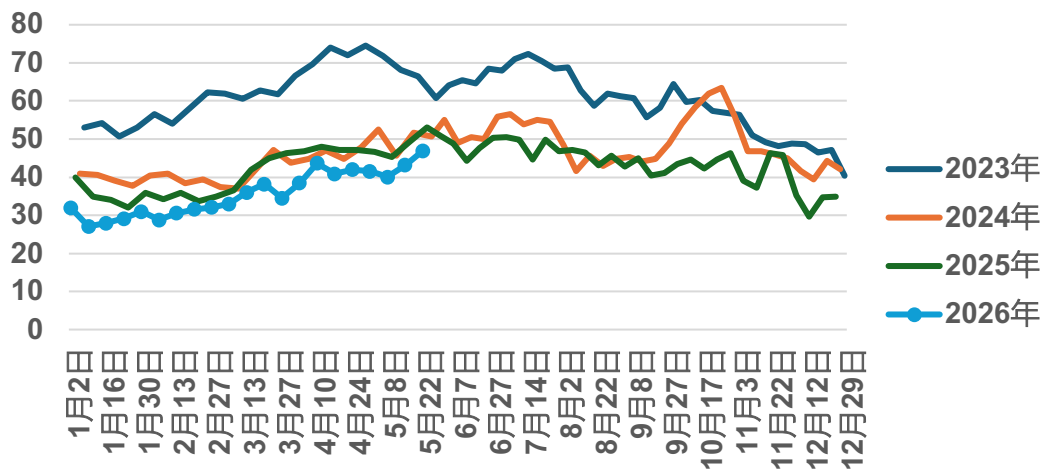

螺纹钢产量-南方地区

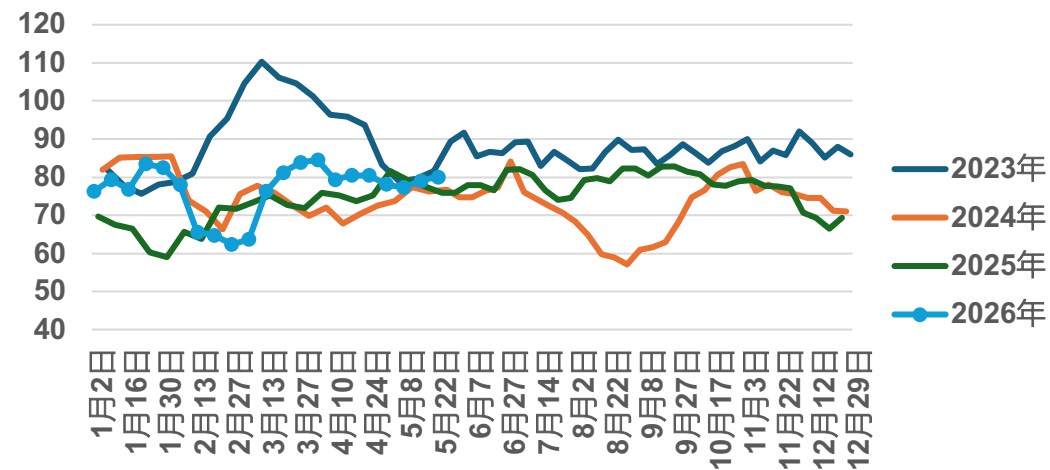

螺纹钢产量-广东

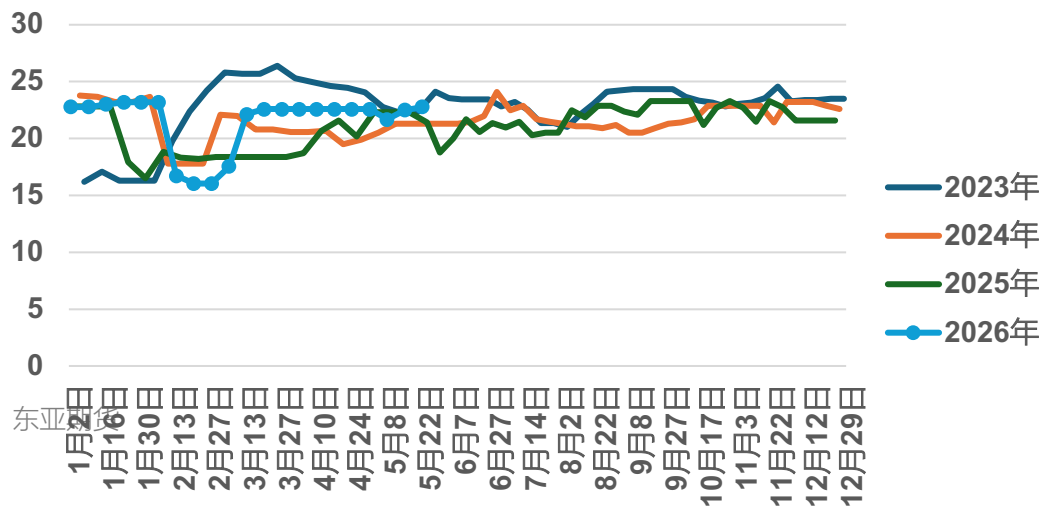

螺纹钢产量-河北

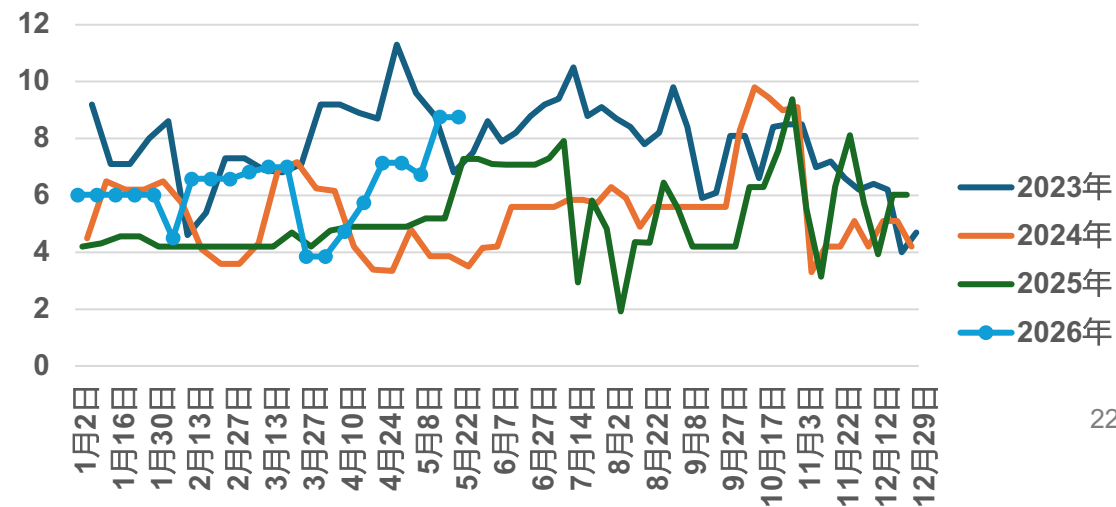

3、行业基本面-供给

螺纹钢产量-江苏

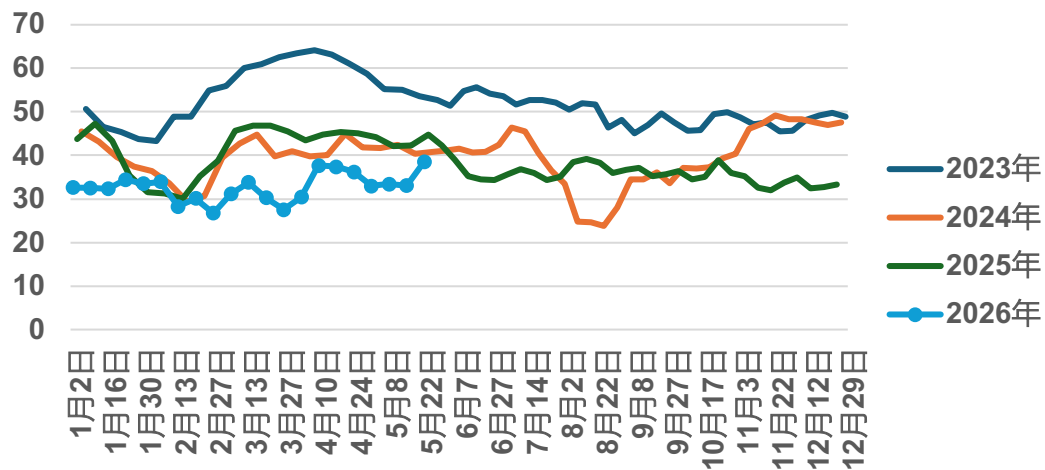

螺纹钢产量-湖北

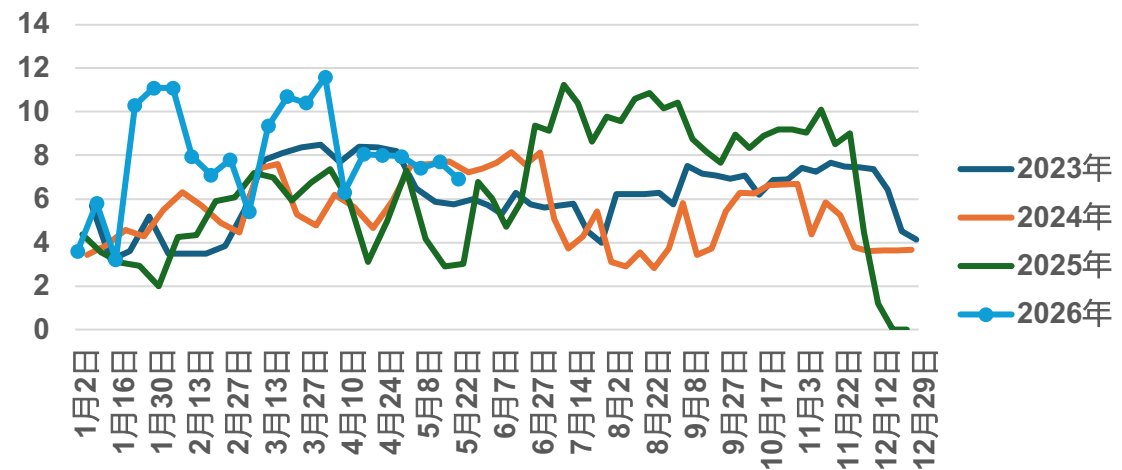

螺纹钢产量-广西

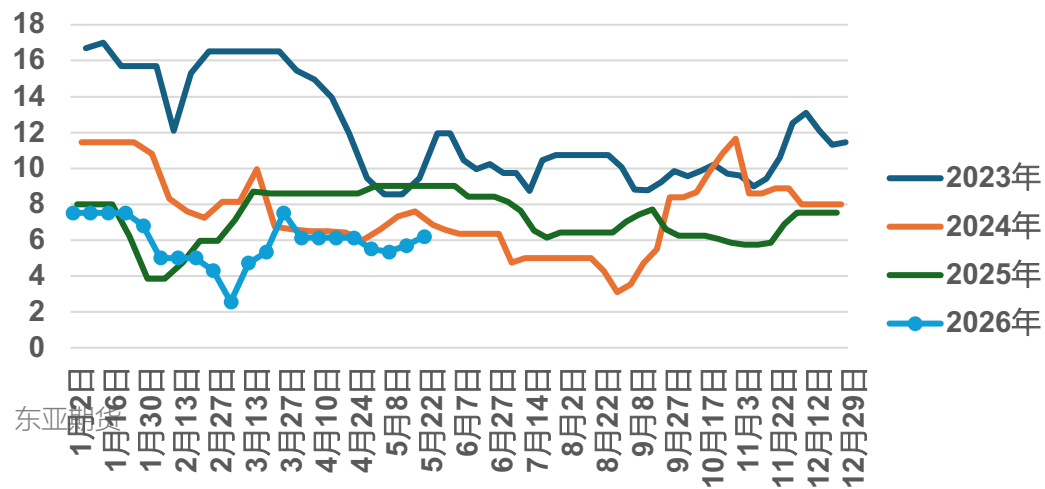

螺纹钢产量-新疆

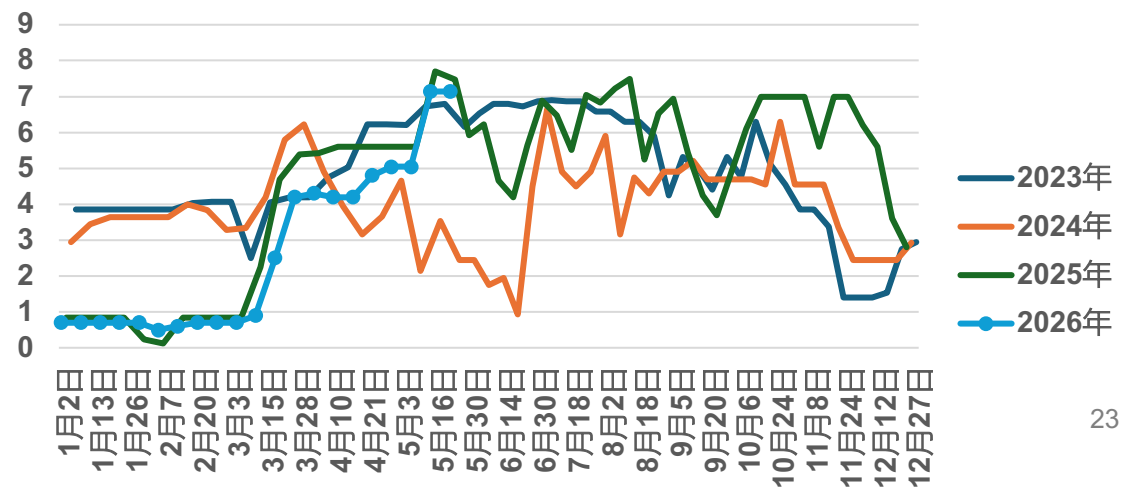

3、行业基本面-供给

94家独立电炉厂开工率 %

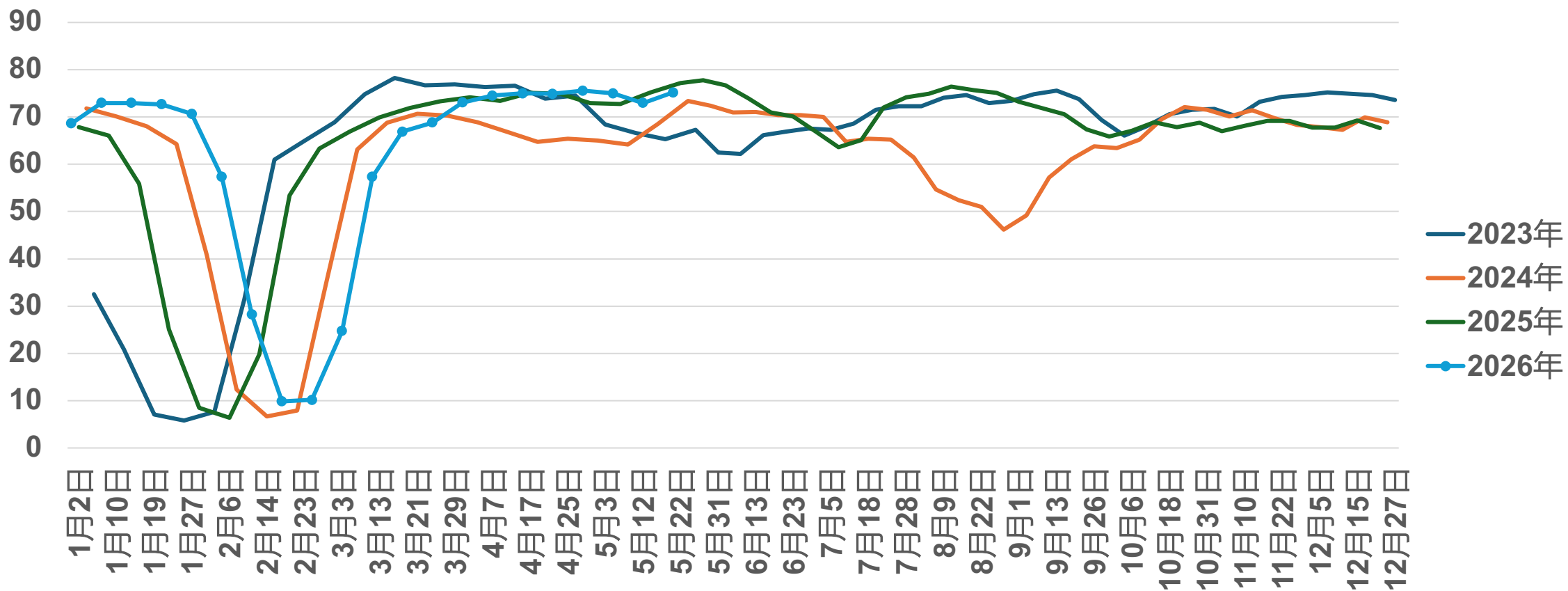

3、行业基本面-供给

热卷产量

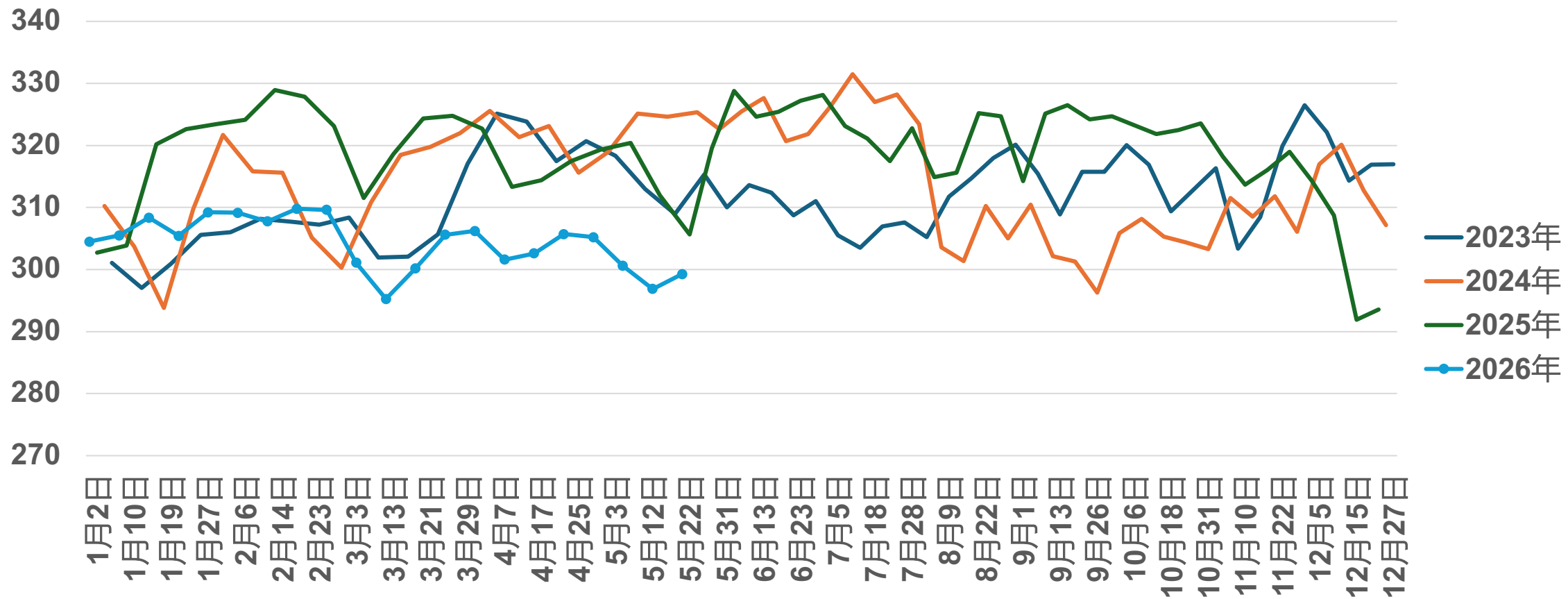

3、行业基本面-供给

热卷产量-华东

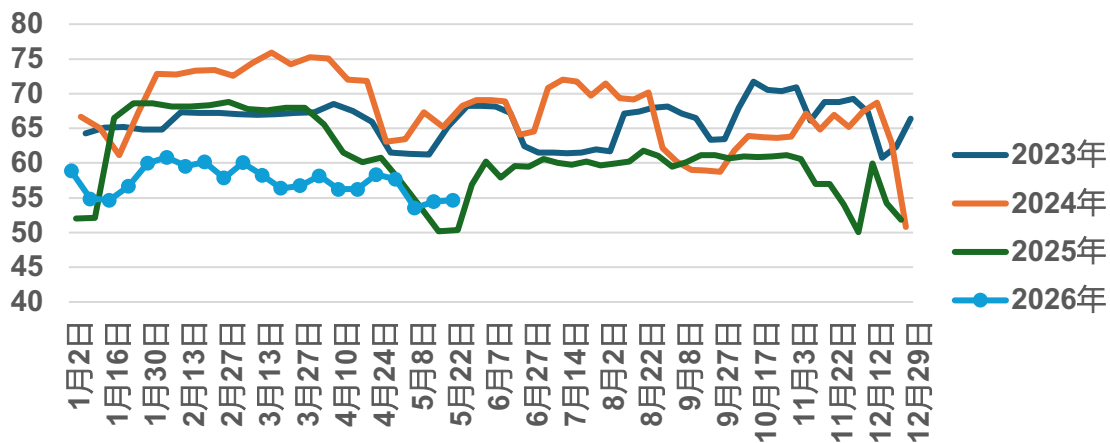

热卷产量-北方

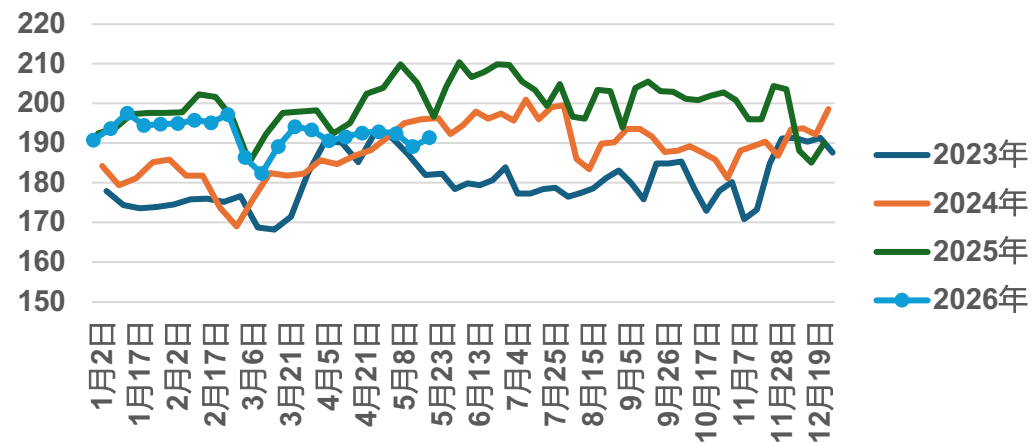

热卷产量-南方

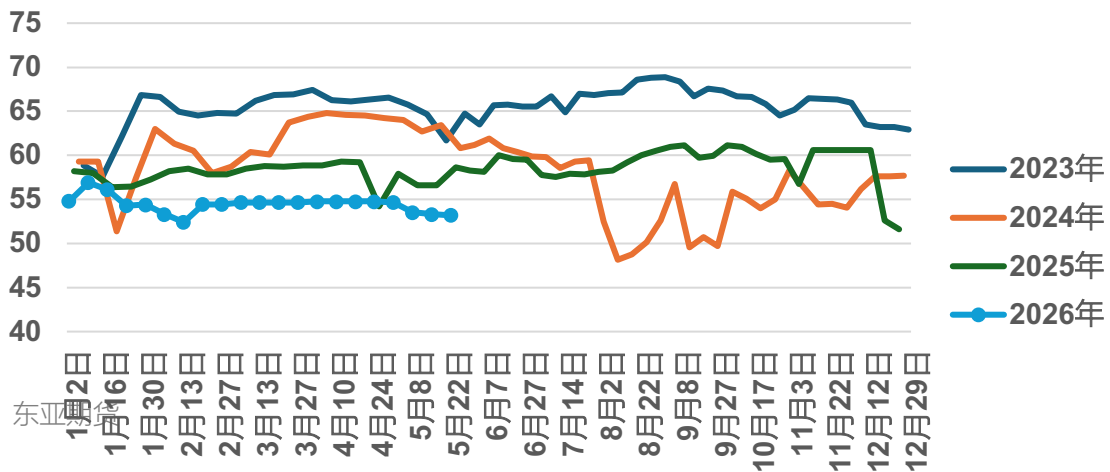

3、行业基本面-供给

冷轧产量

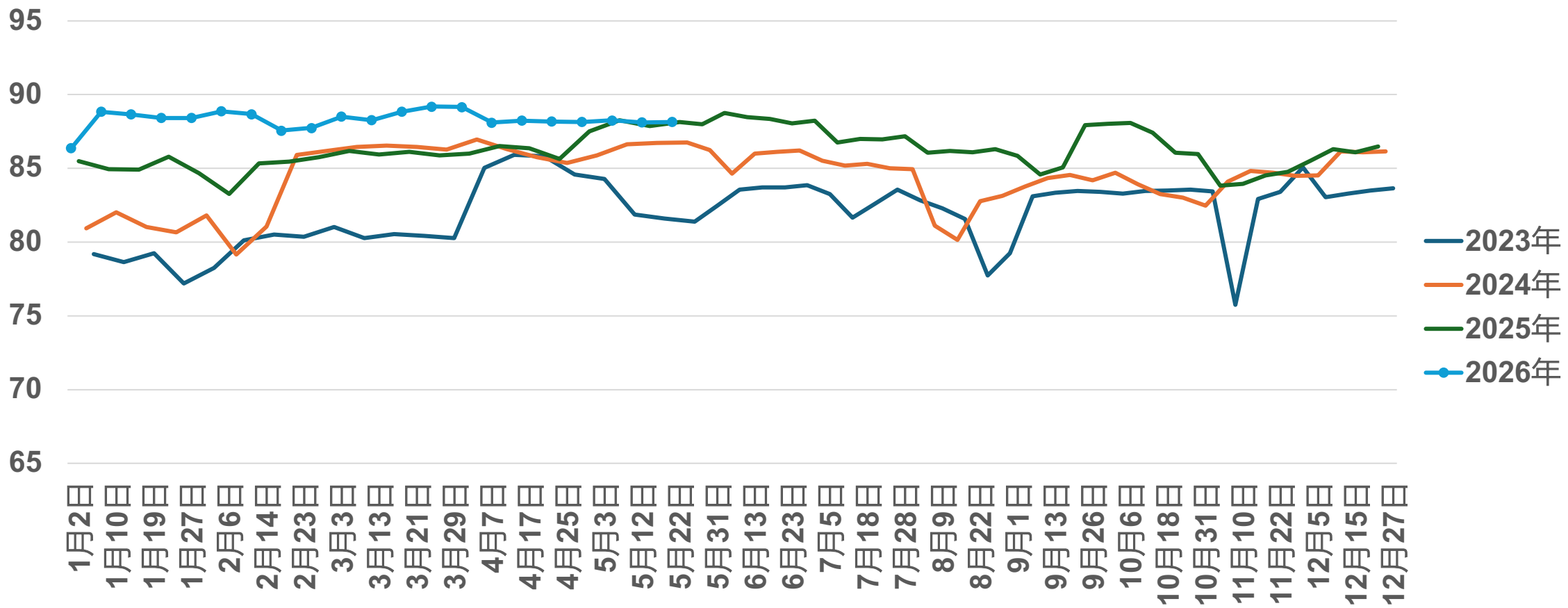

3、行业基本面-供给

中厚板产量

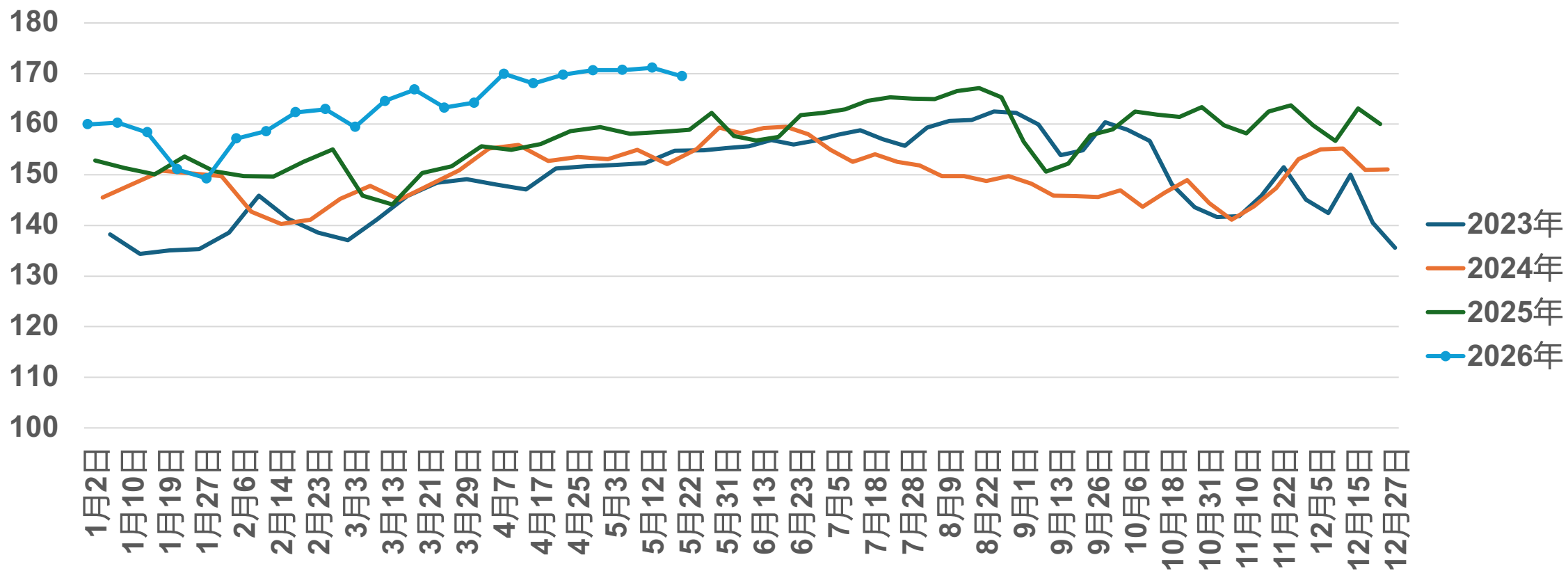

4、行业基本面-总库存

五大材总库存

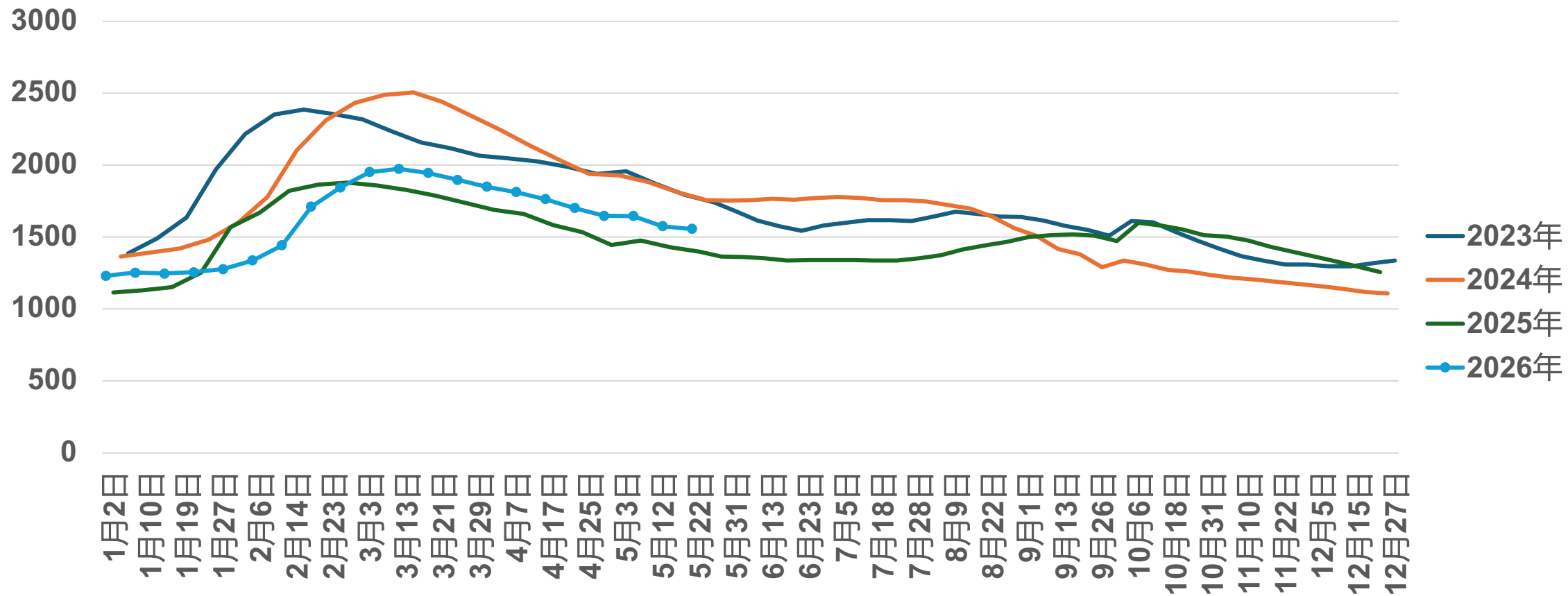

4、行业基本面-总库存

五大材社会库存

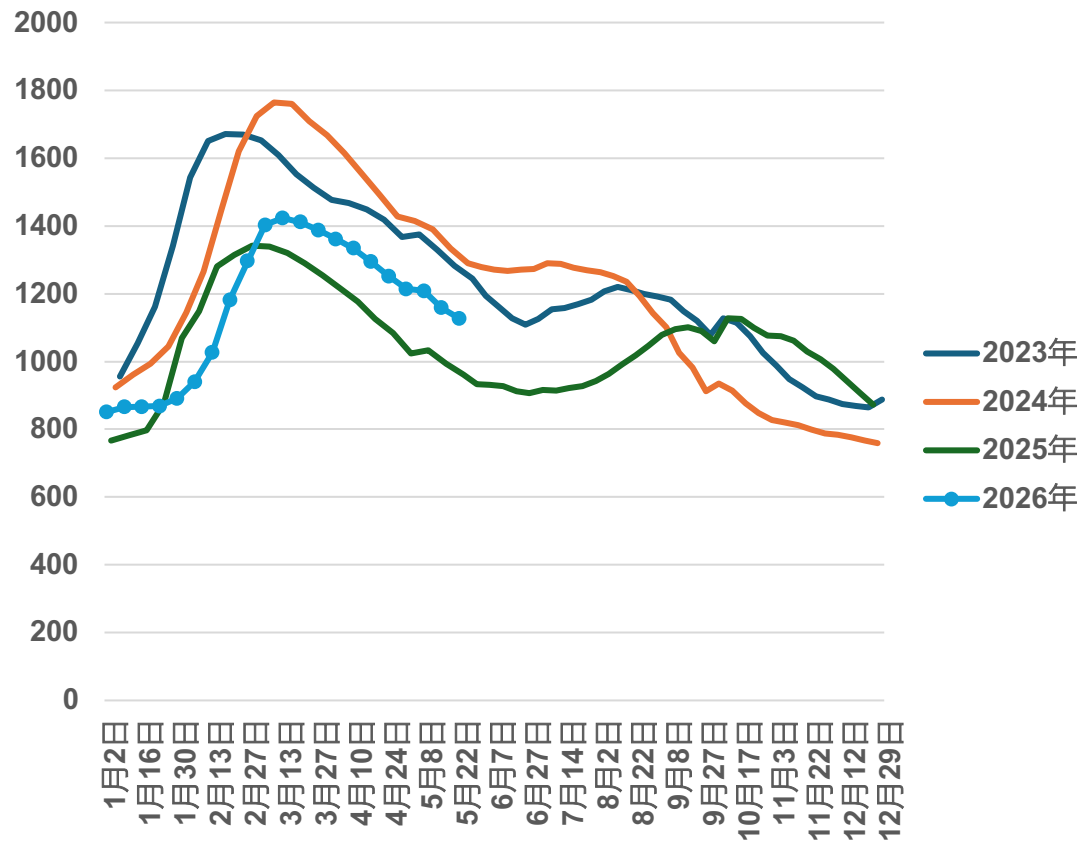

五大材厂库

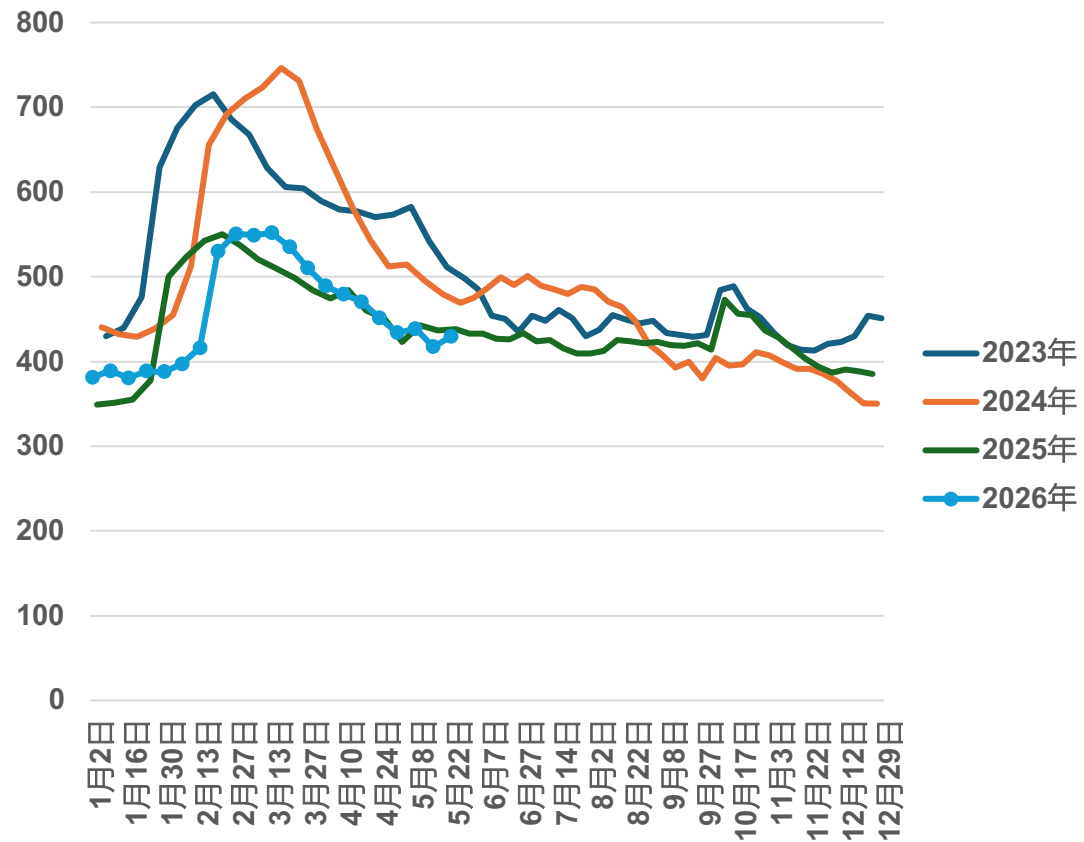

4、行业基本面-螺纹钢库存

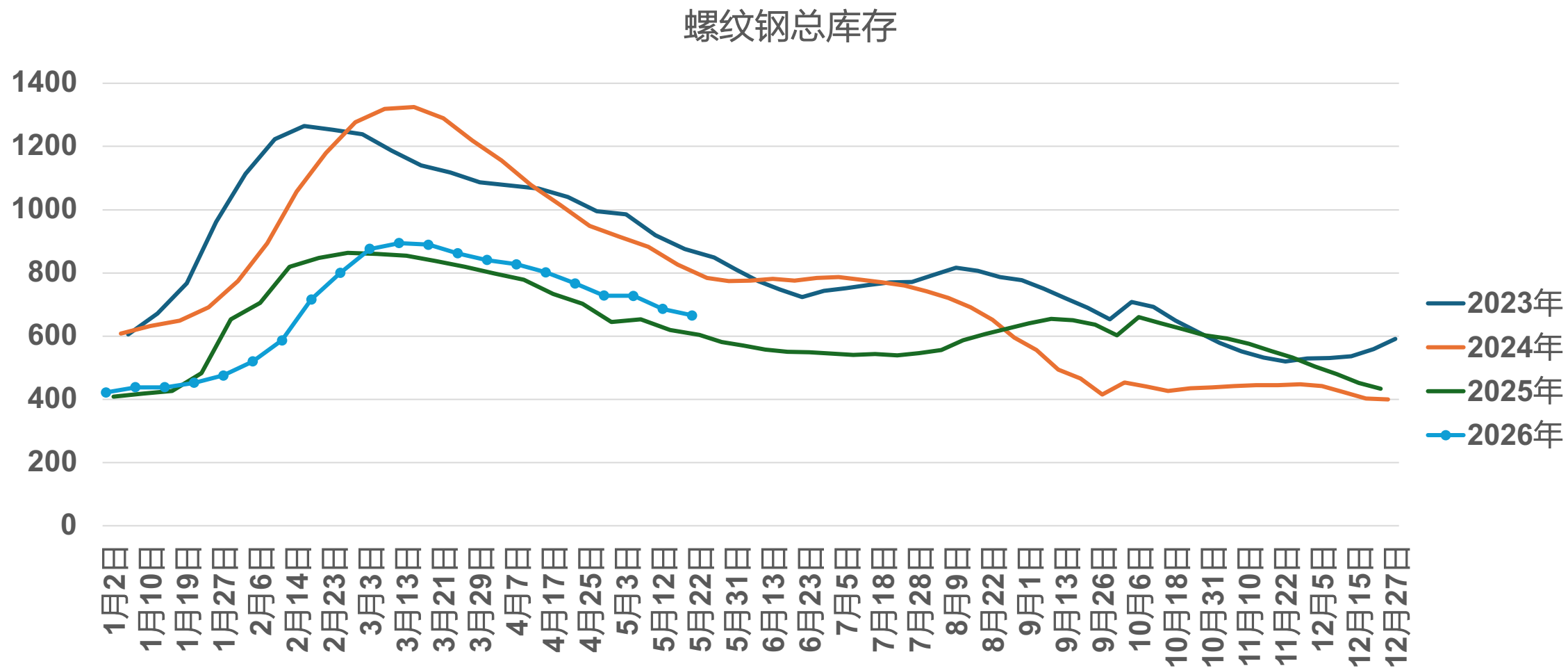

4、行业基本面-螺纹钢库存

螺纹钢社会库存

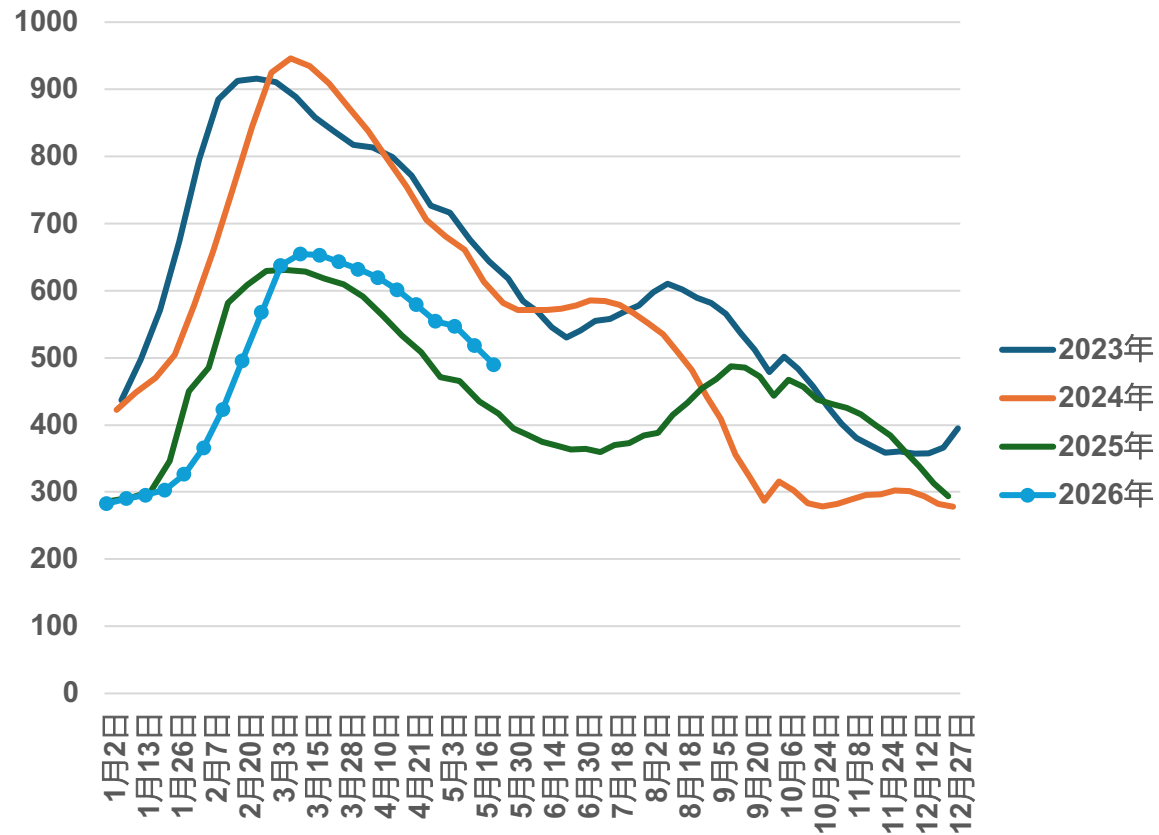

螺纹钢厂库

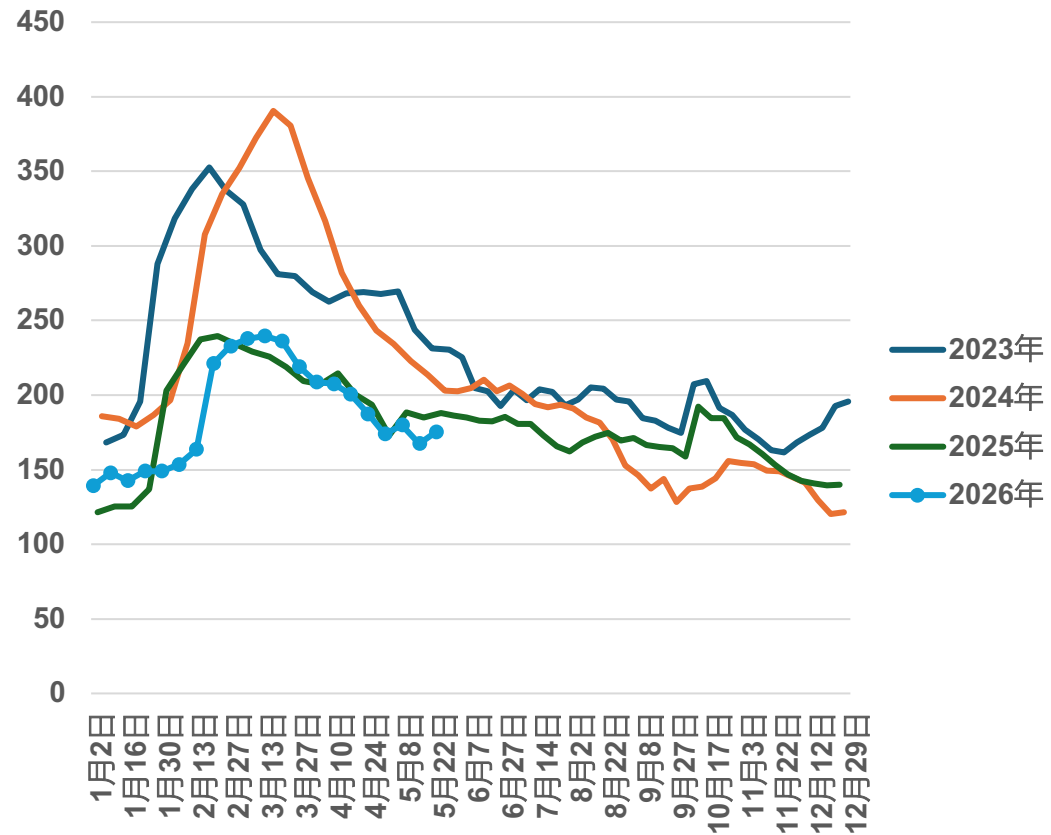

4、行业基本面-螺纹钢分地区库存

螺纹钢东北地区库存

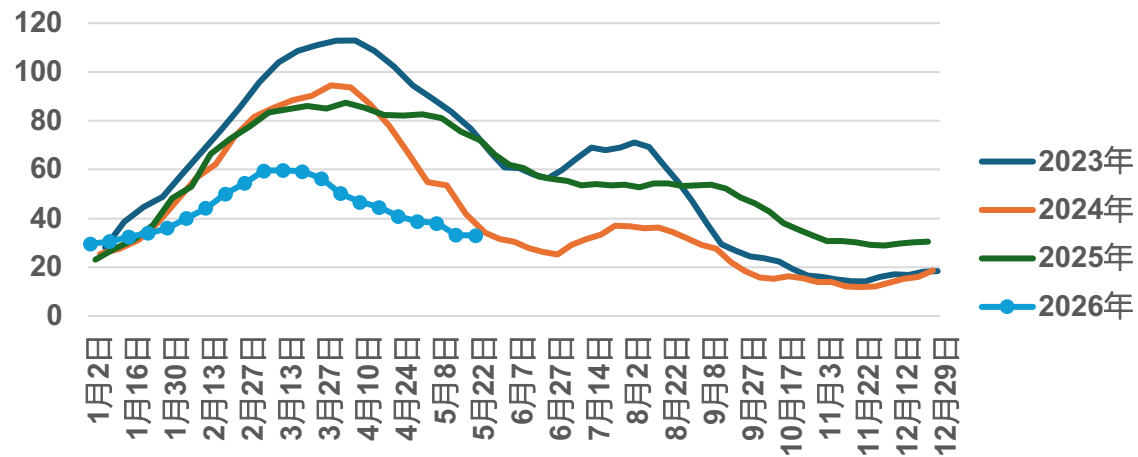

螺纹钢华东地区库存

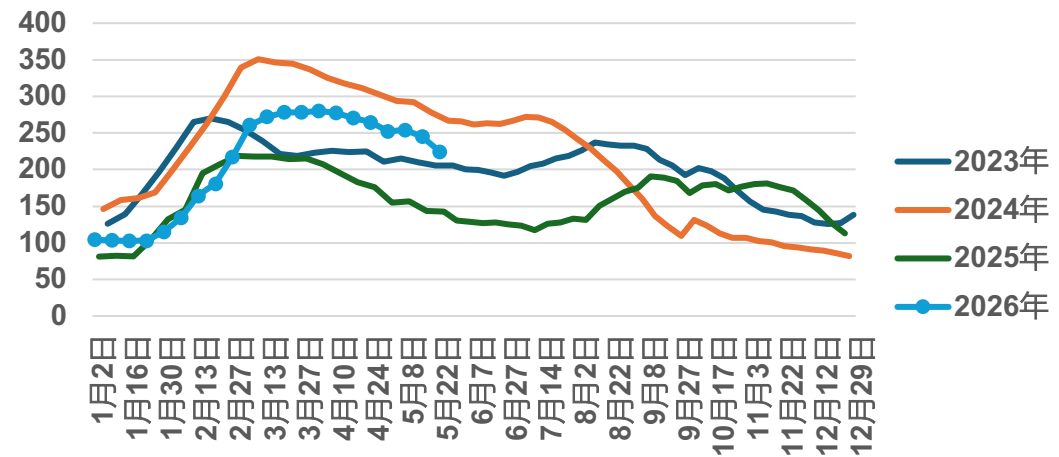

螺纹钢华中地区库存

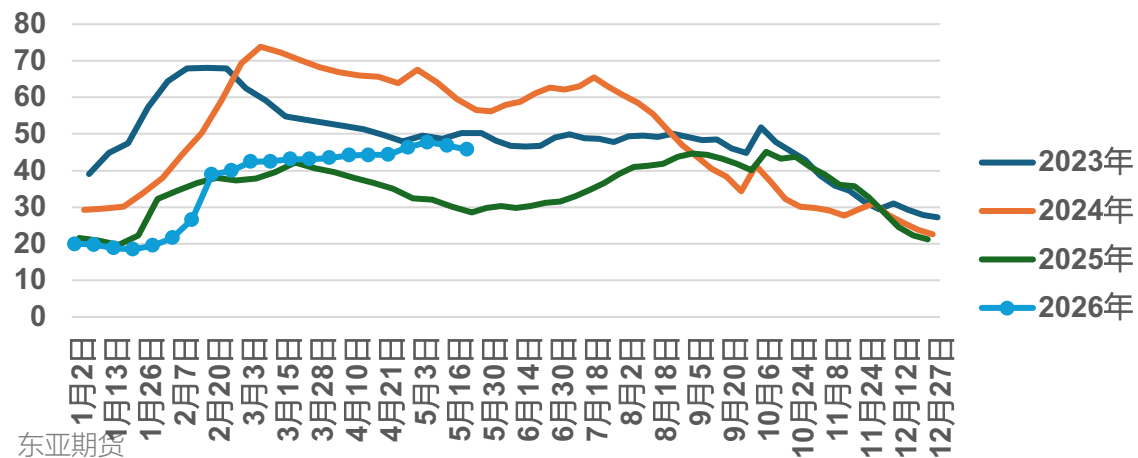

螺纹钢华北地区库存

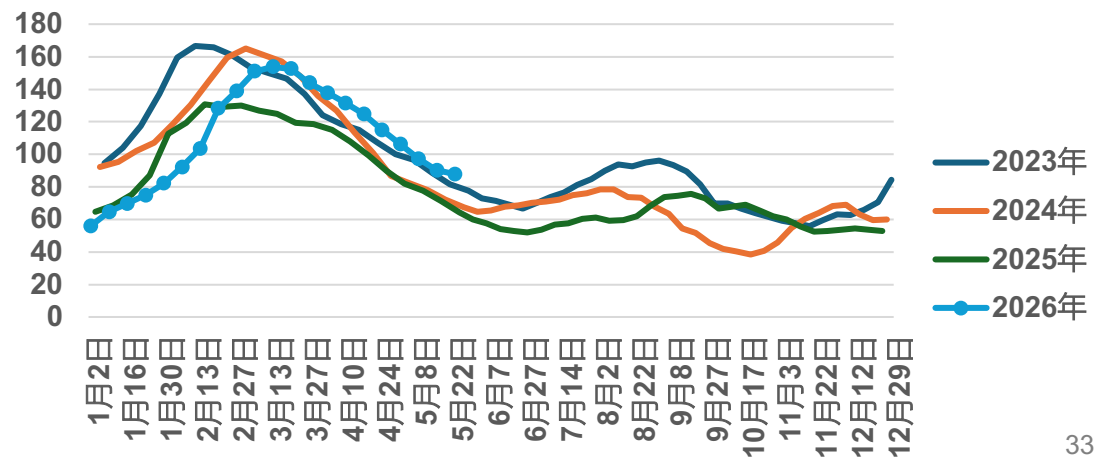

4、行业基本面-螺纹钢分地区库存

螺纹钢华南地区库存

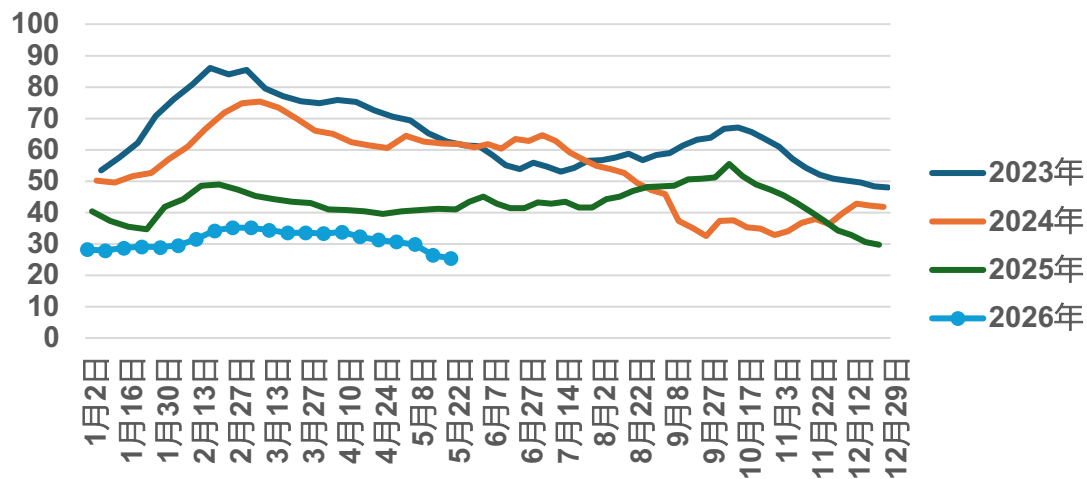

螺纹钢西北地区库存

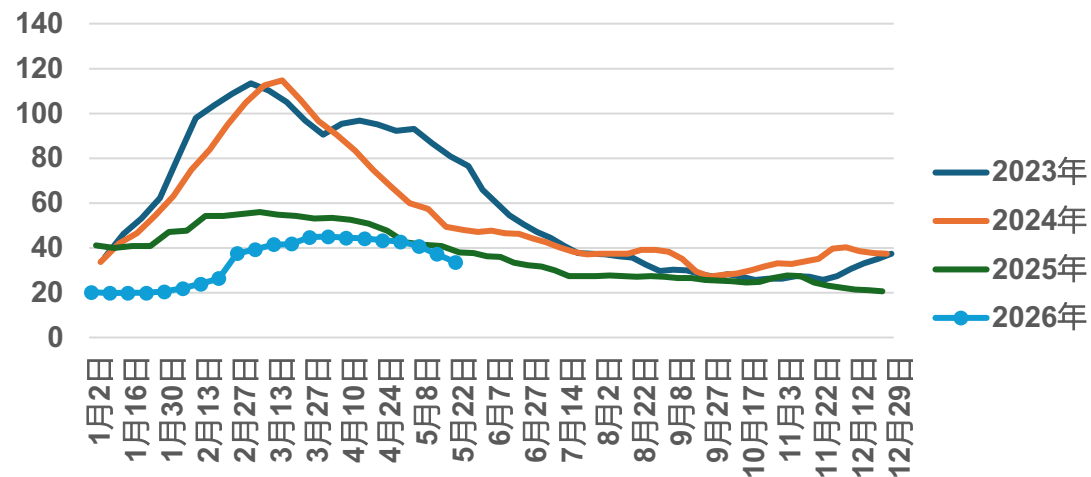

螺纹钢西南地区库存

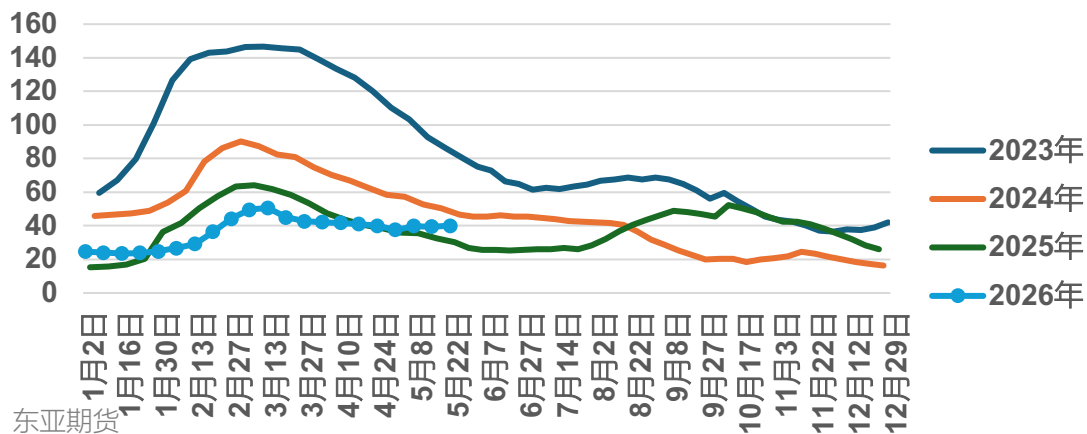

螺纹钢杭州库存

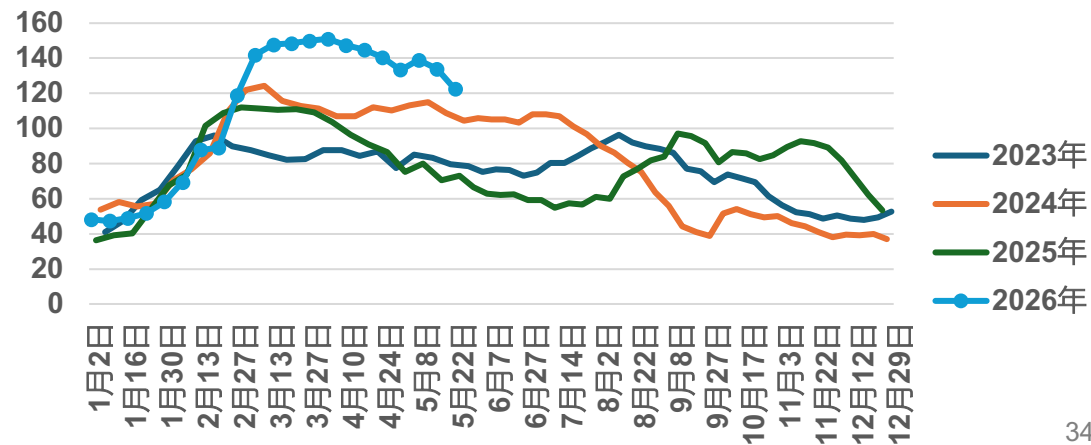

4、行业基本面-热卷库存

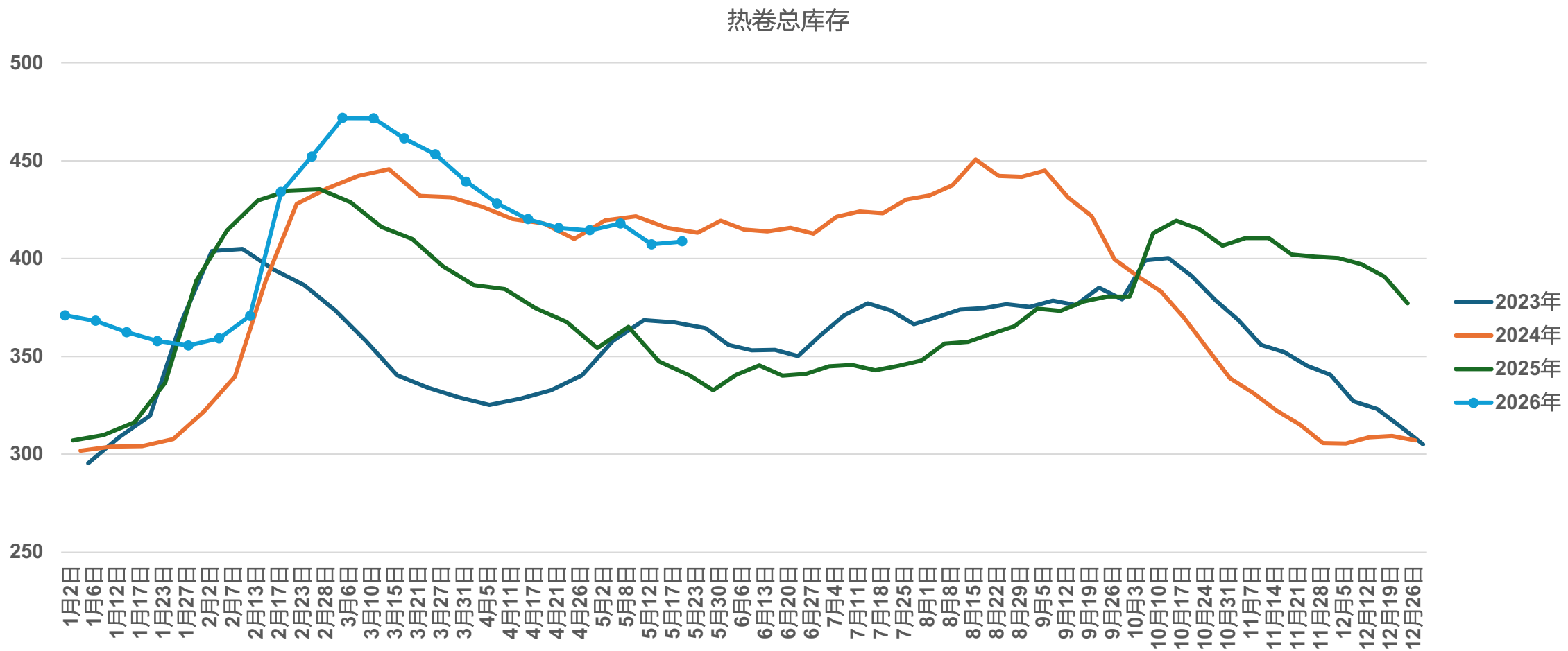

4、行业基本面-热卷库存

热卷33城社会库存

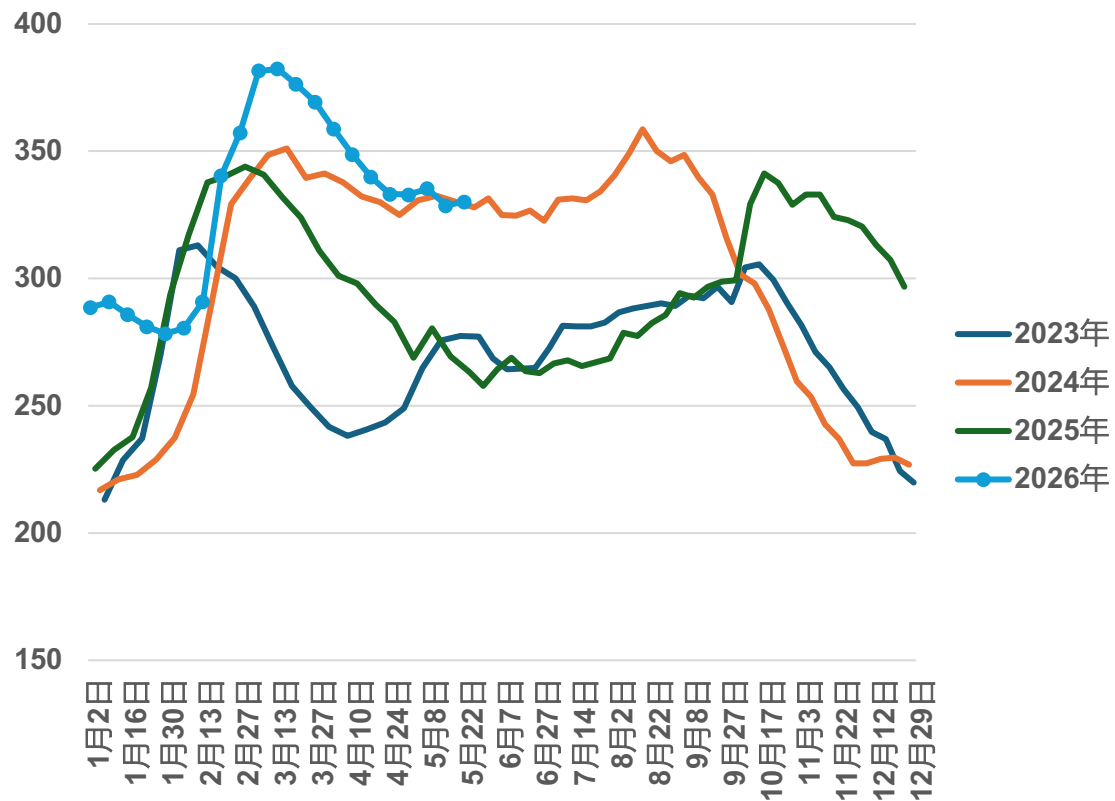

热卷厂库

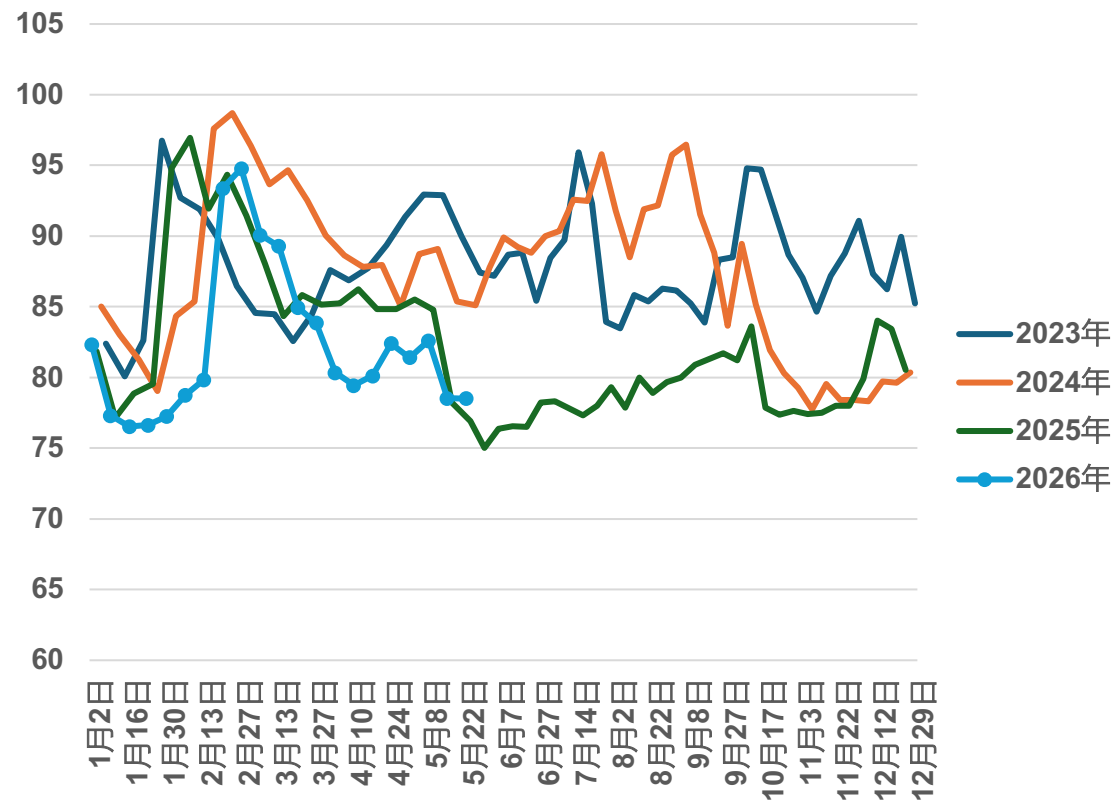

4、行业基本面-热卷分地区库存

热卷东北地区库存

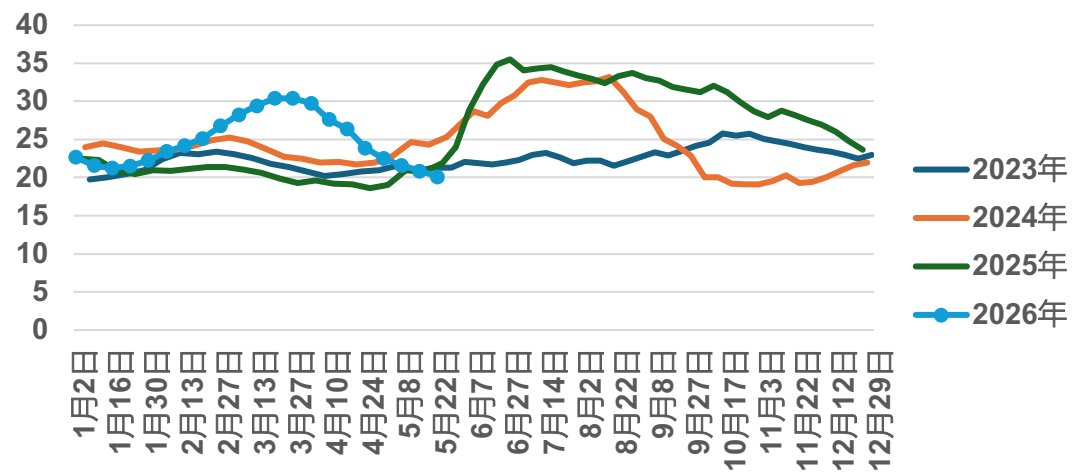

热卷华东地区库存

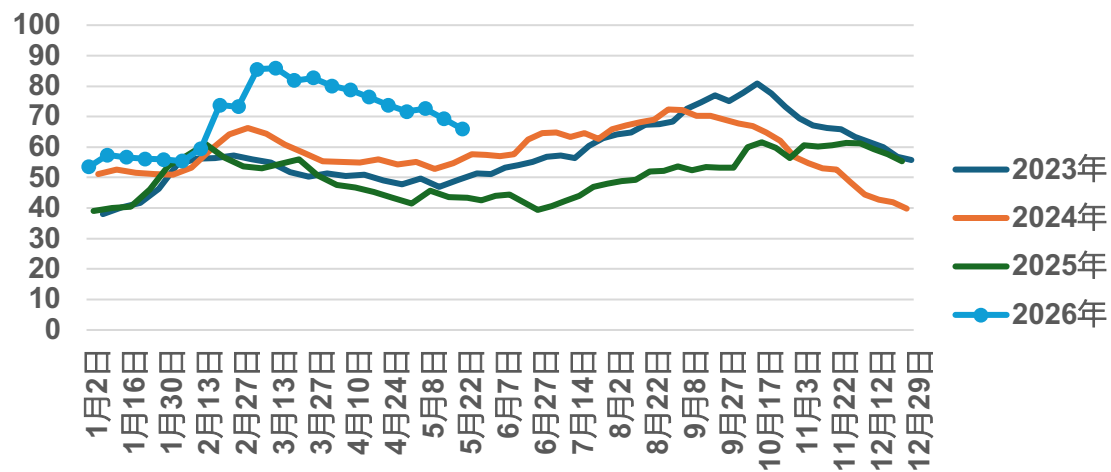

热卷华中地区库存

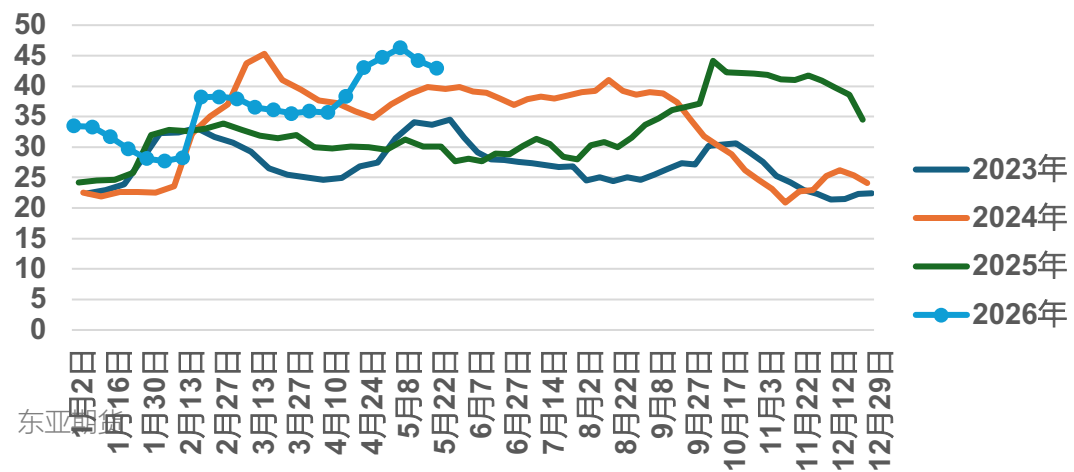

热卷华北地区库存

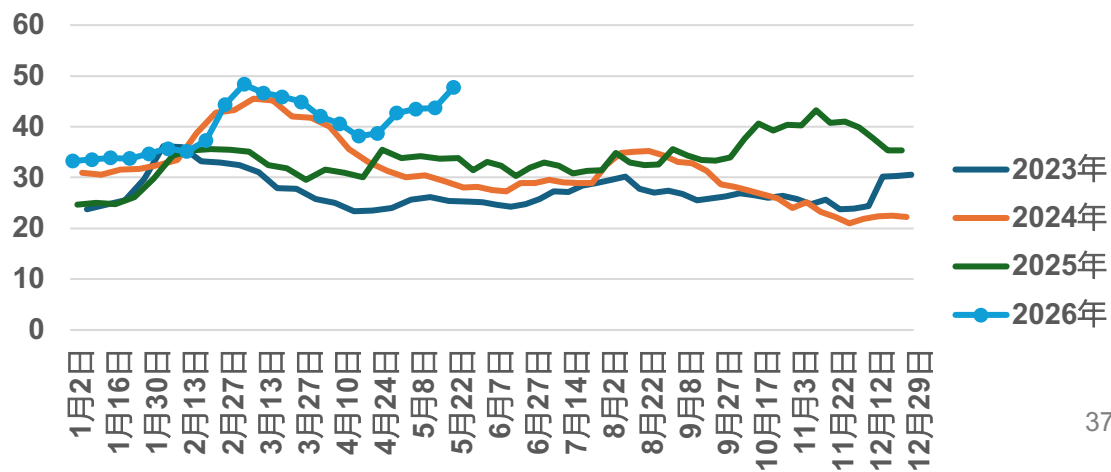

4、行业基本面-热卷分地区库存

热卷华南地区库存

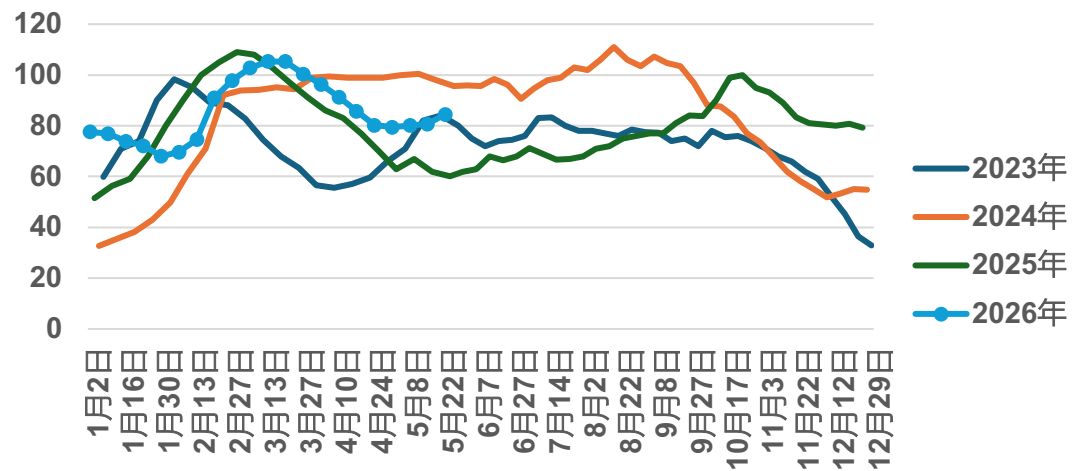

热卷西北地区库存

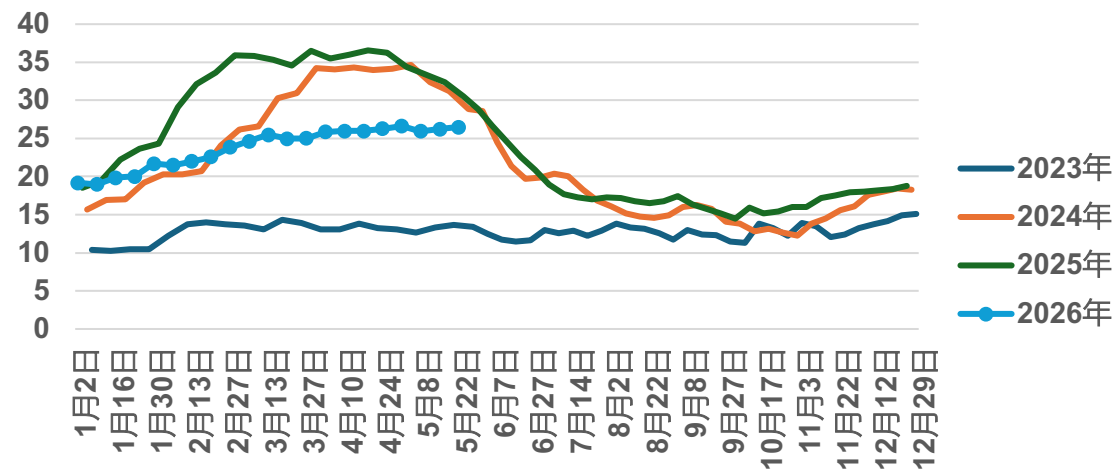

热卷西南地区库存

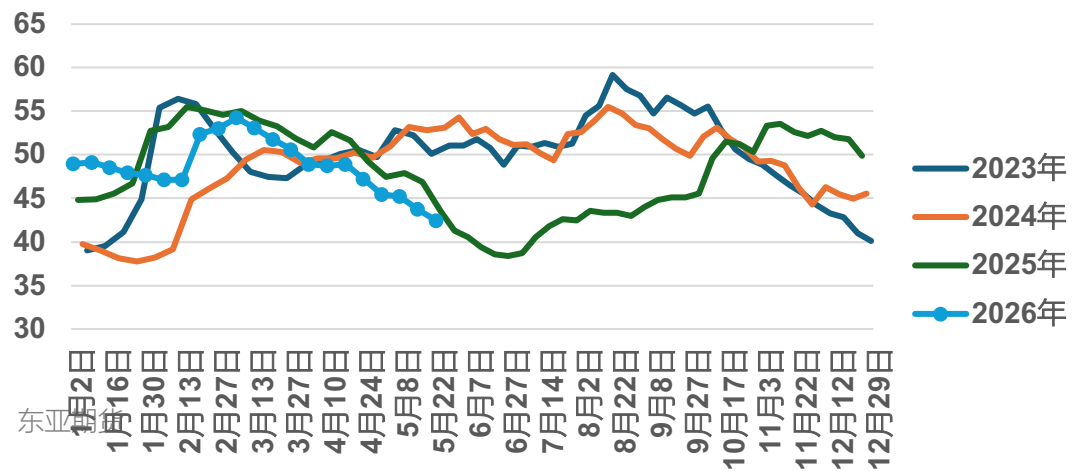

热卷杭州地区库存

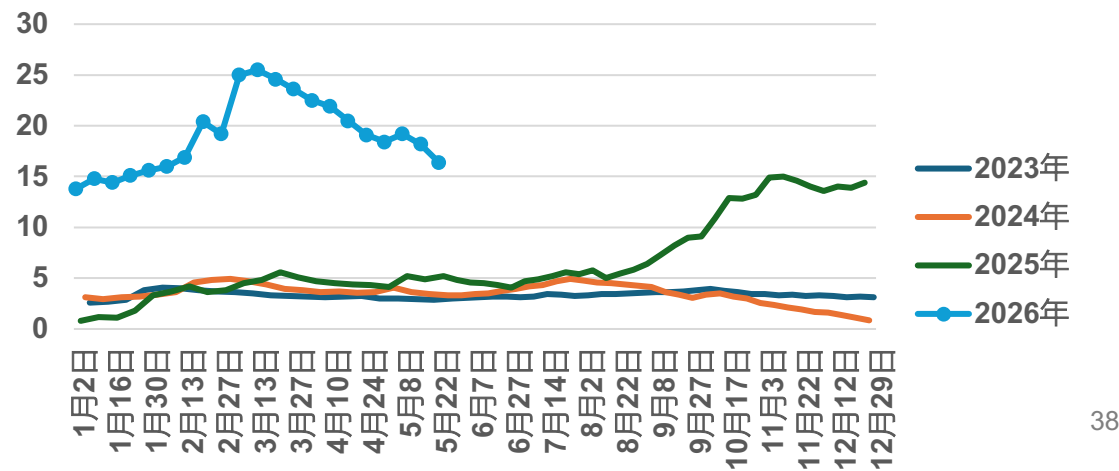

4、行业基本面-冷轧库存

冷轧总库存

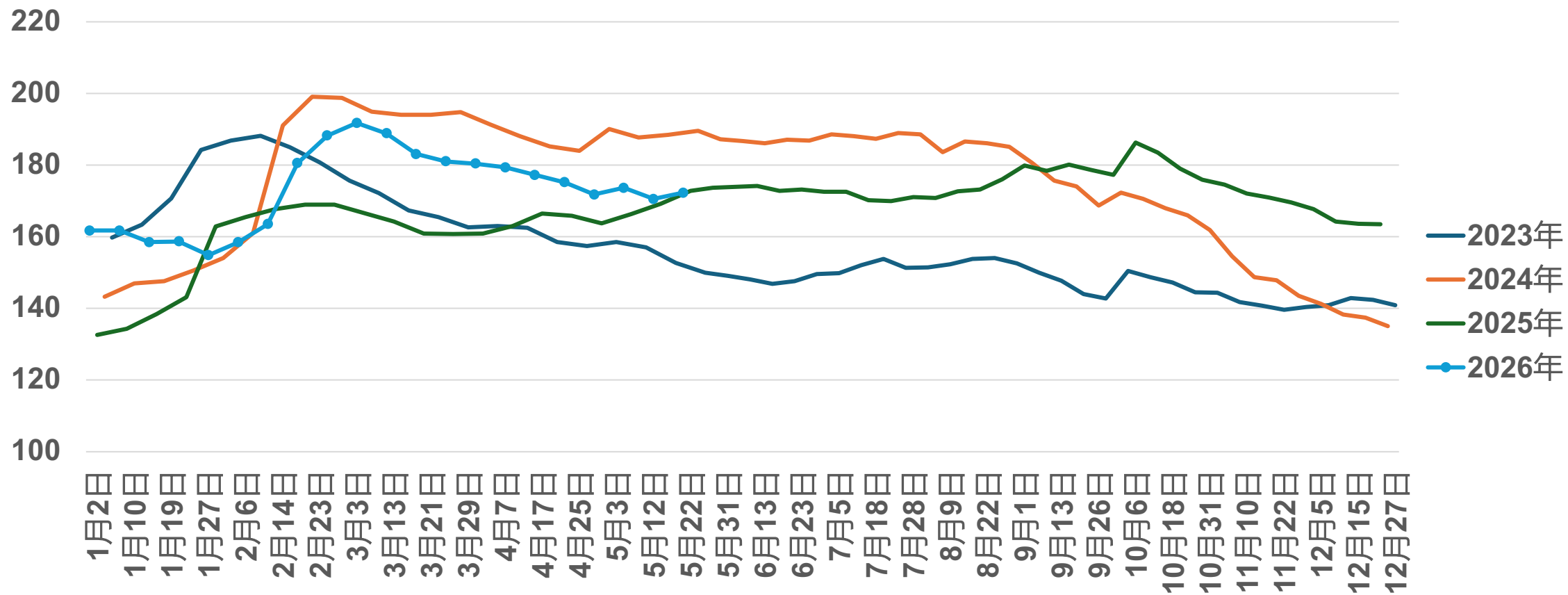

4、行业基本面-冷轧库存

冷轧26城社会库存

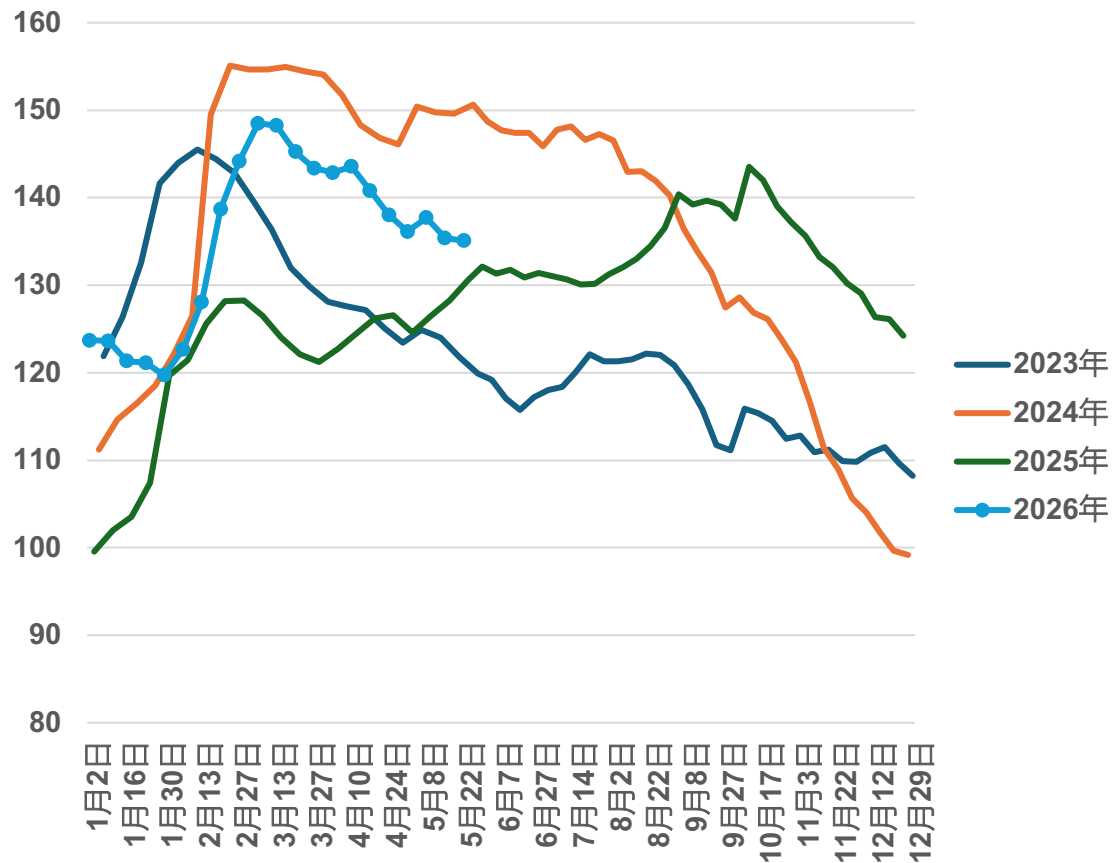

冷轧厂库

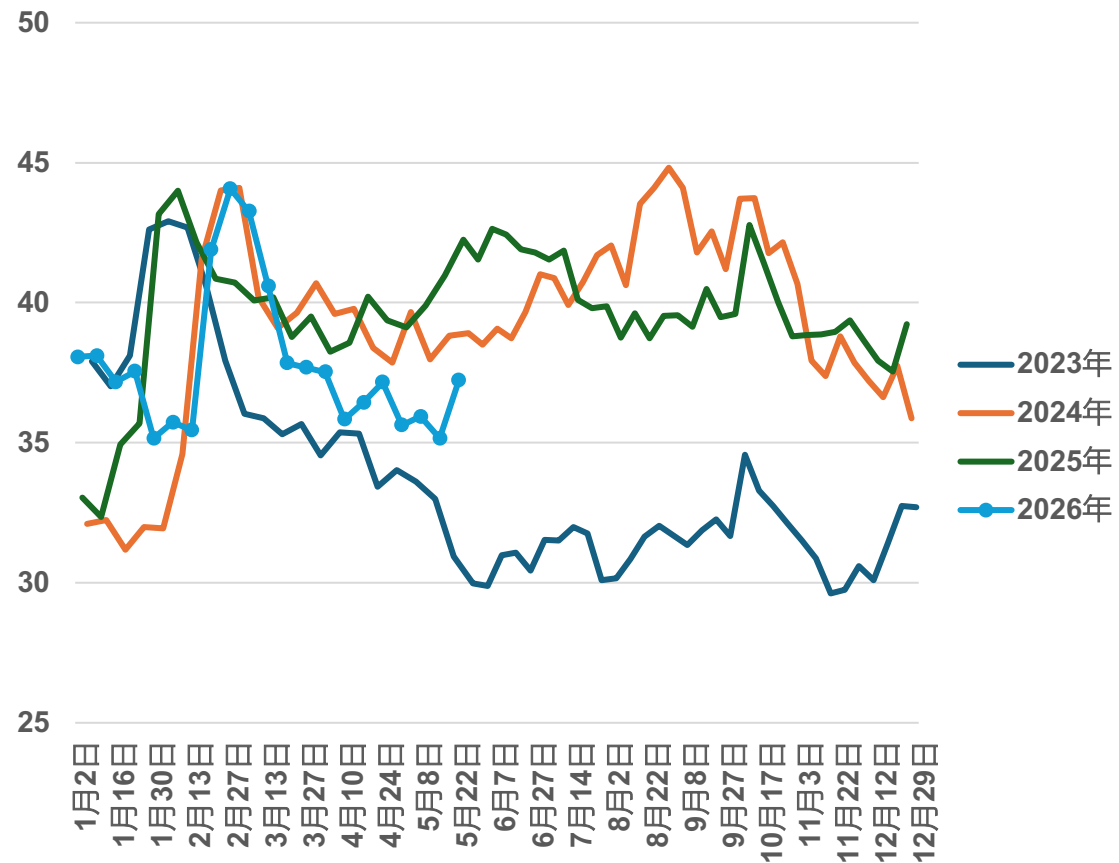

4、行业基本面-中板库存

中厚板总库存

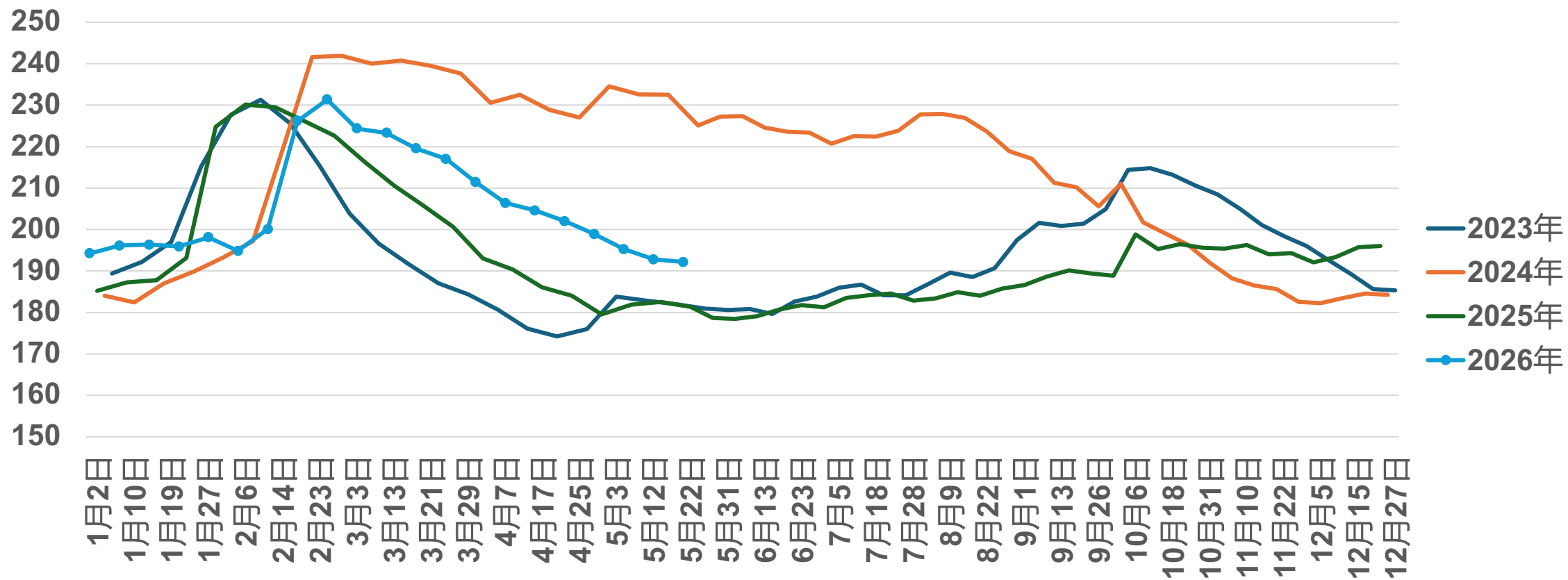

4、行业基本面-中板库存

中厚板31城社会库存

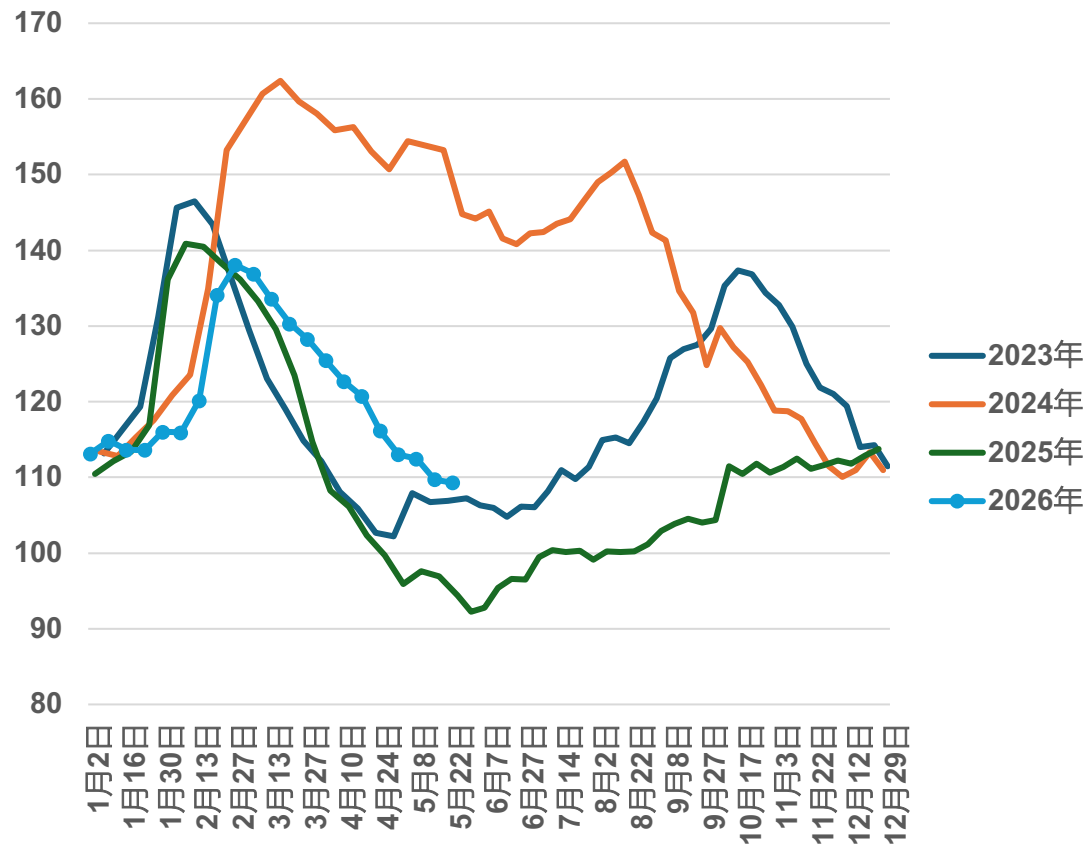

中厚板厂库

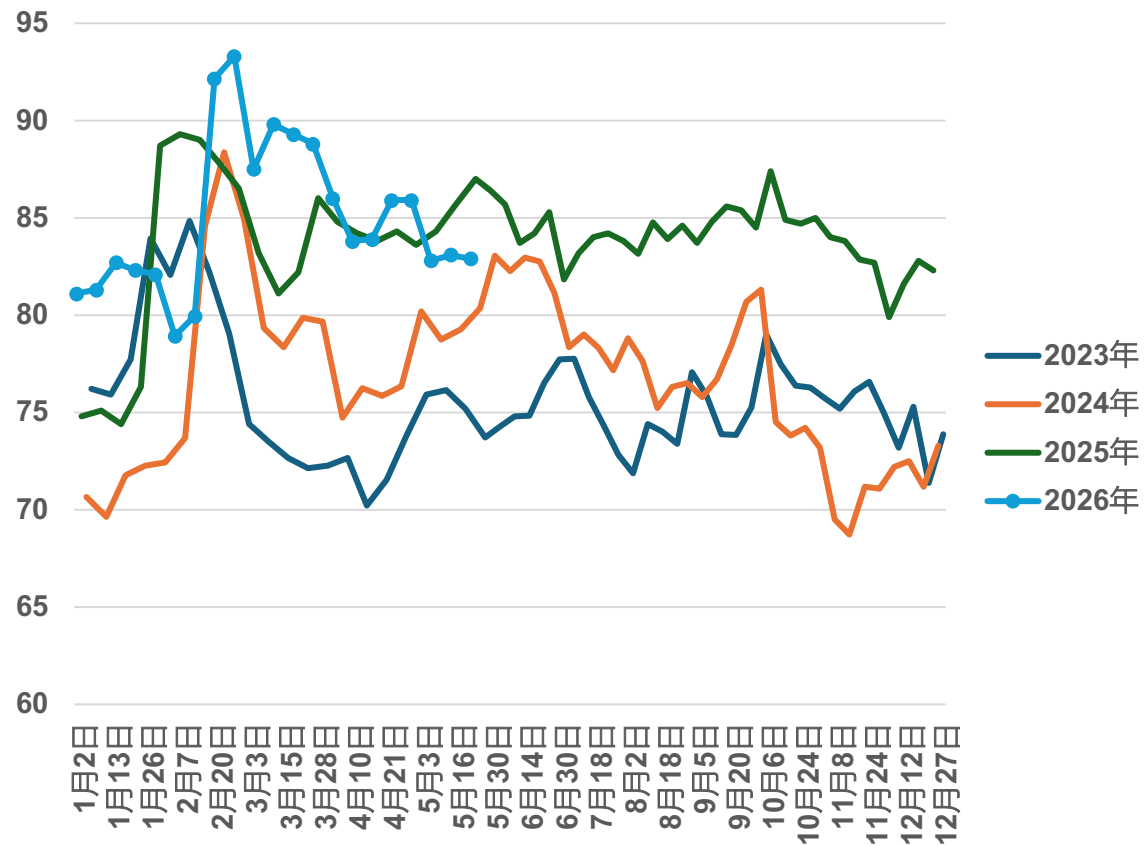

4、行业基本面-唐山钢坯库存

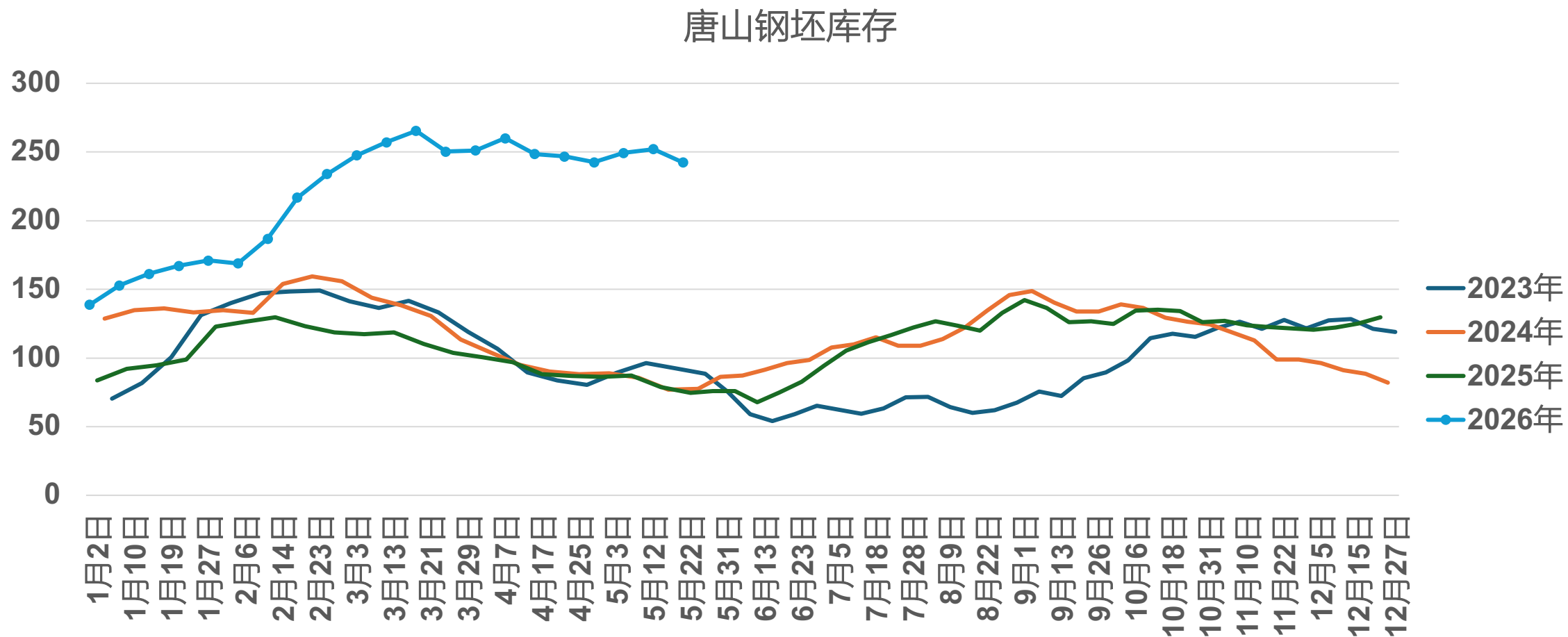

5、行业基本面-表需

五大材表需

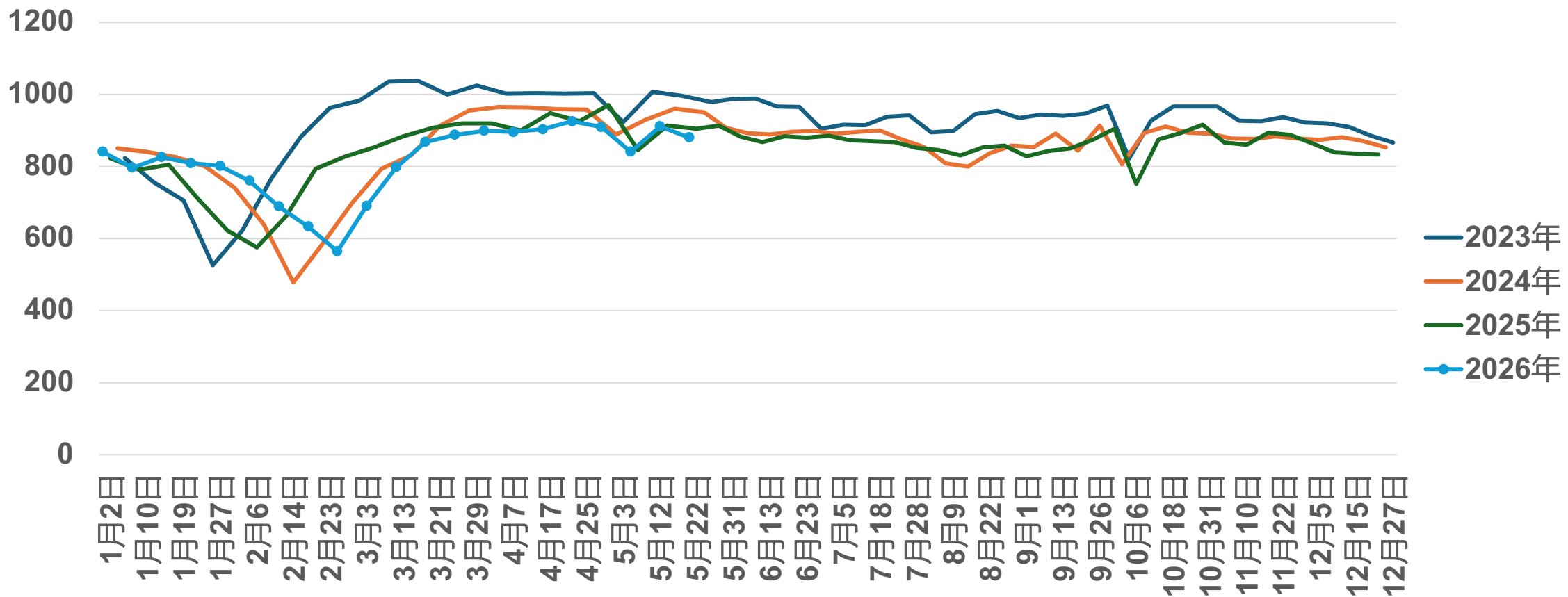

5、行业基本面-表需

螺纹钢表需

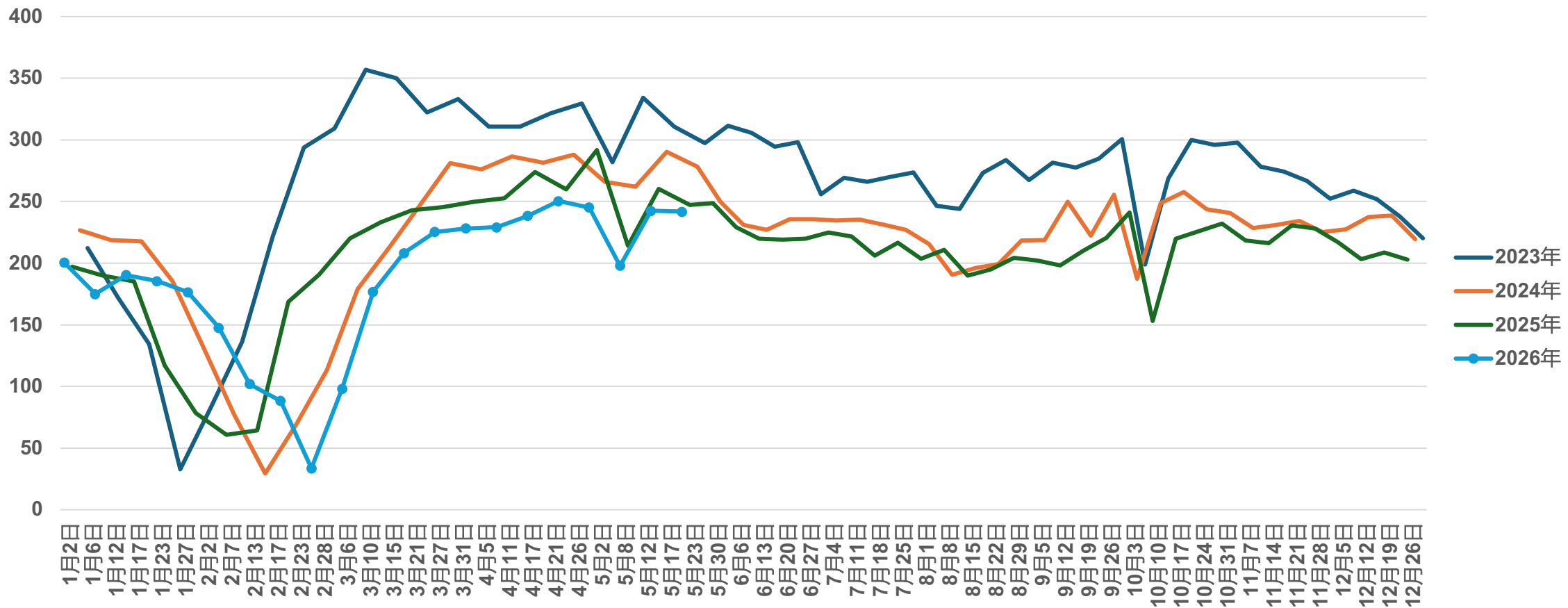

5、行业基本面-表需

热卷表需

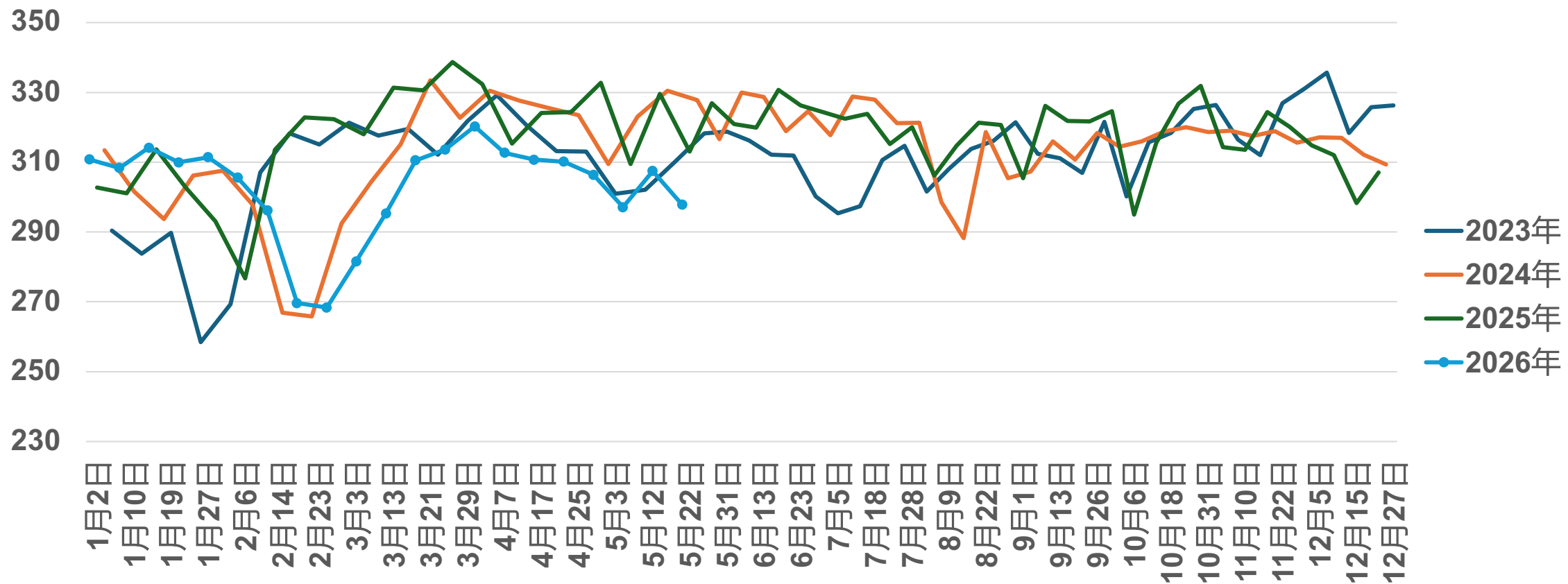

5、行业基本面-表需

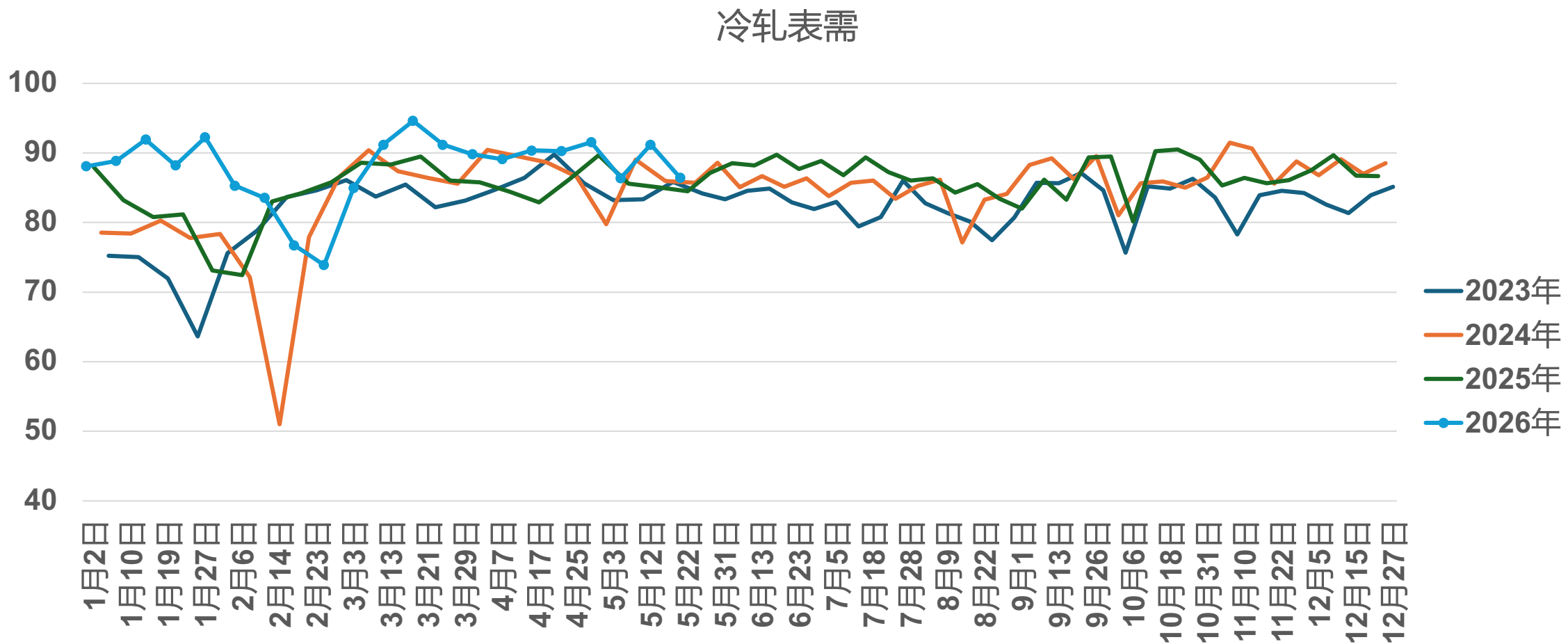

5、行业基本面-表需

中厚板表需

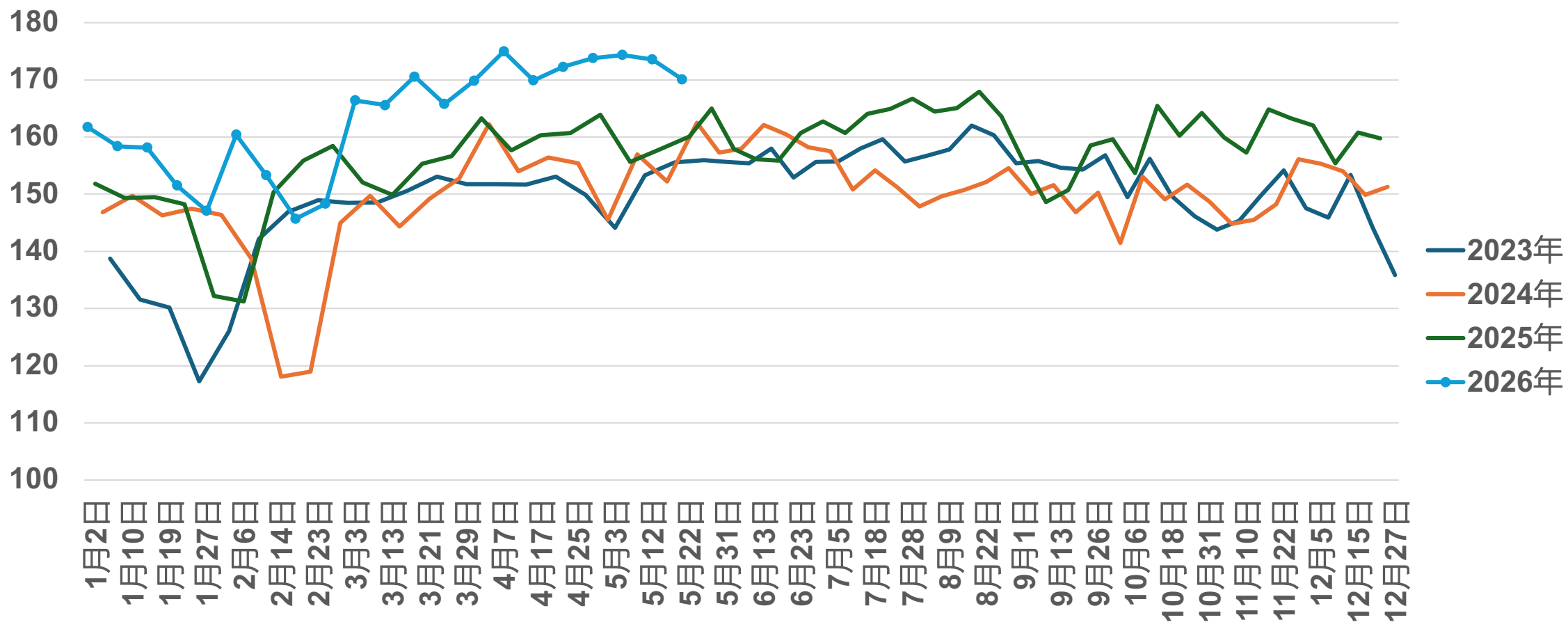

6、价格-基差

01螺纹基差

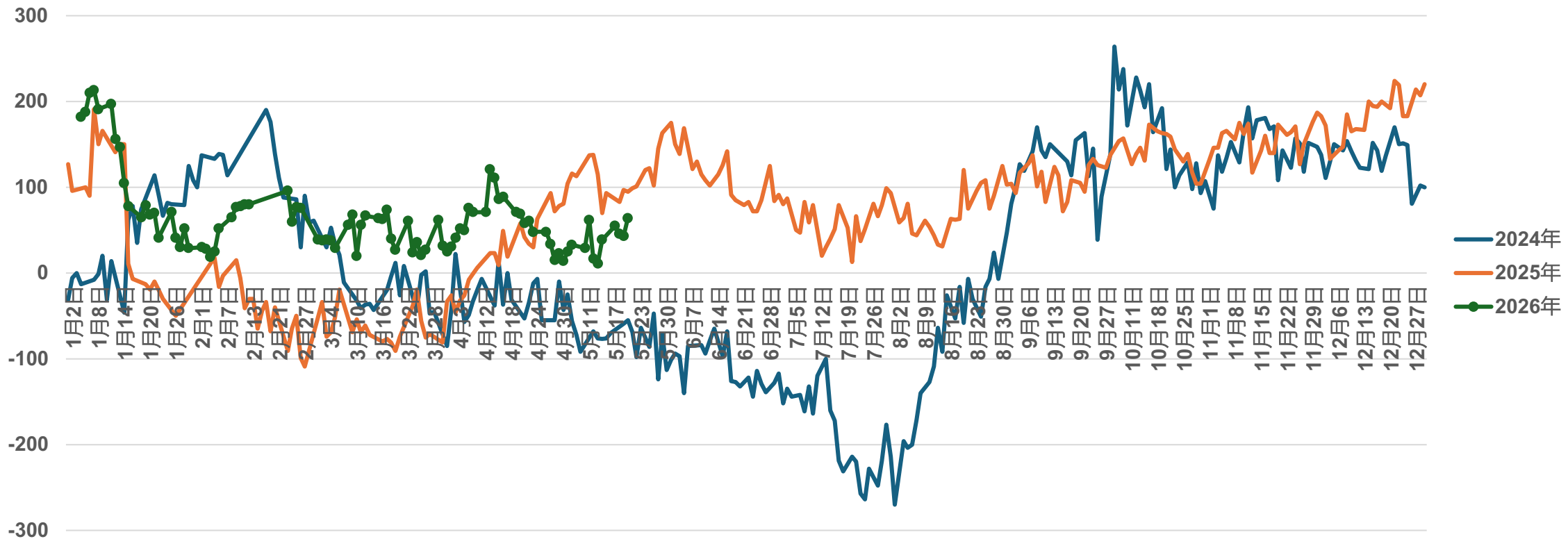

6、价格-基差

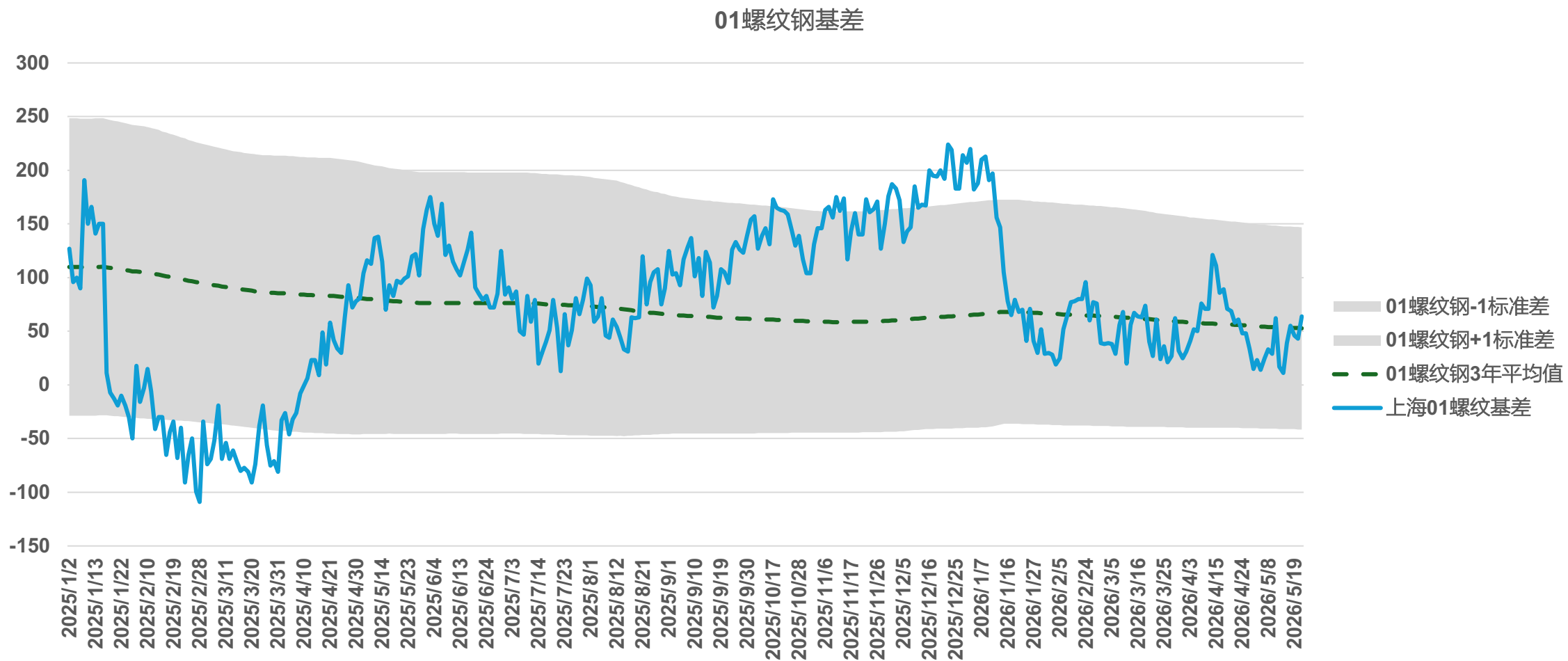

6、价格-基差

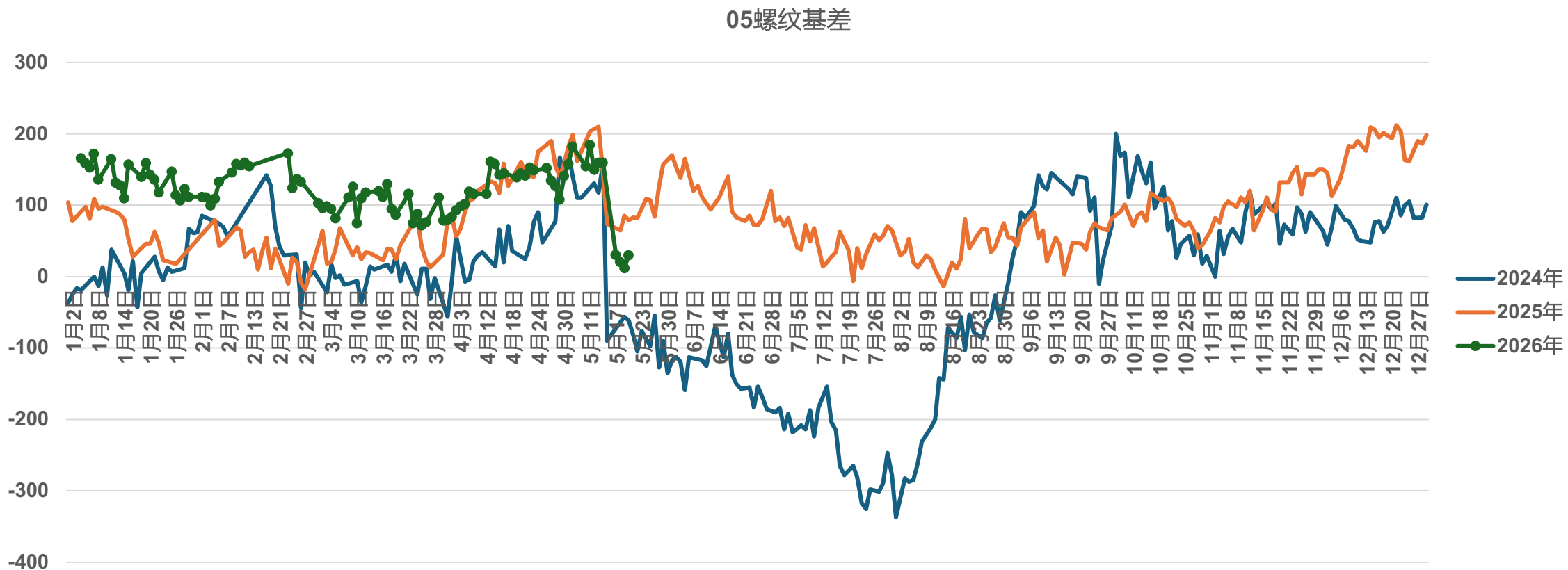

6、价格-基差

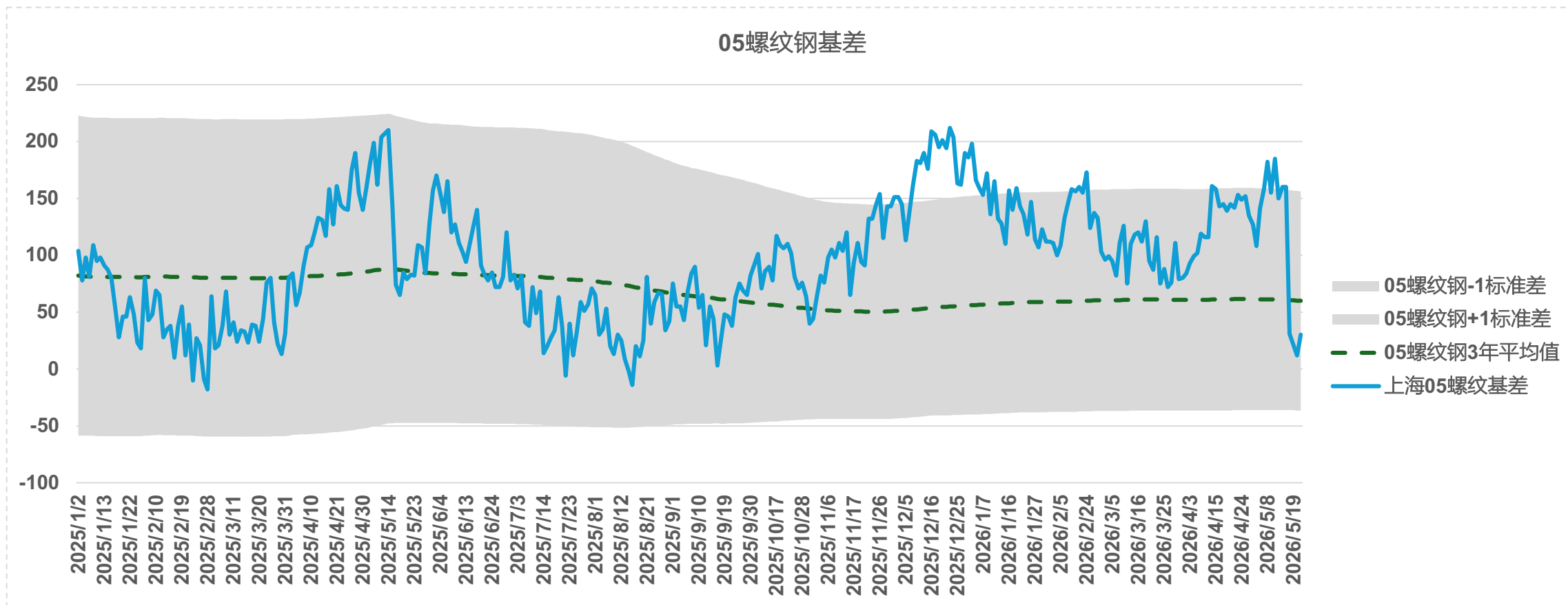

6、价格-基差

10螺纹基差

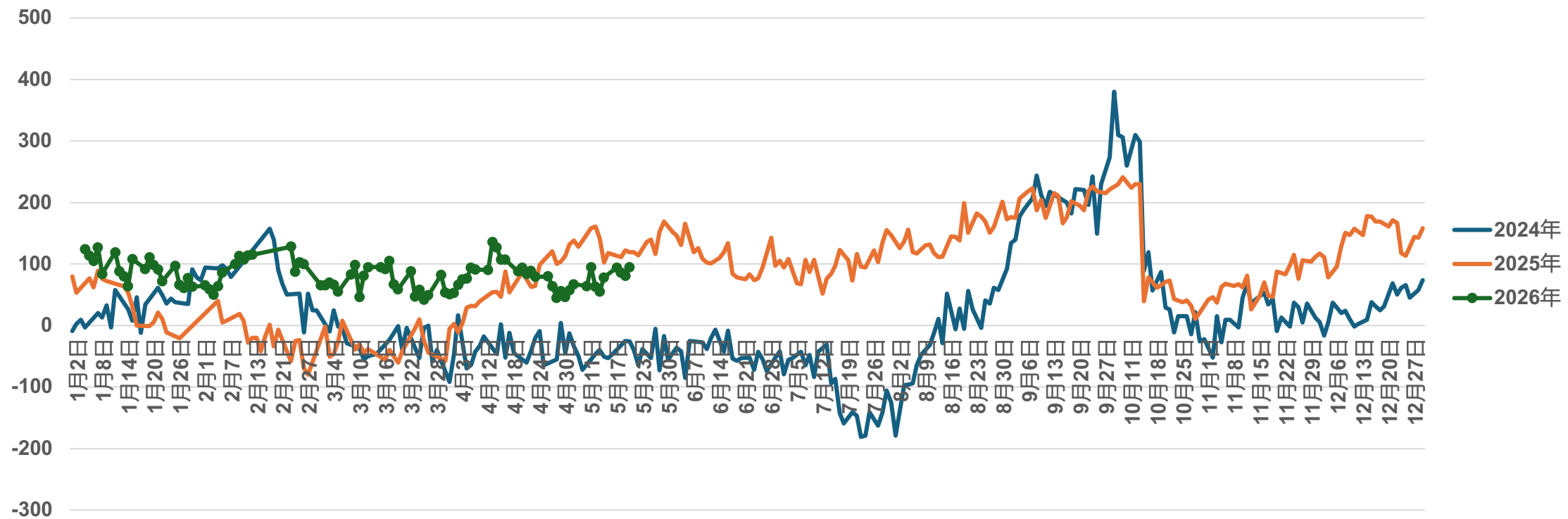

6、价格-基差

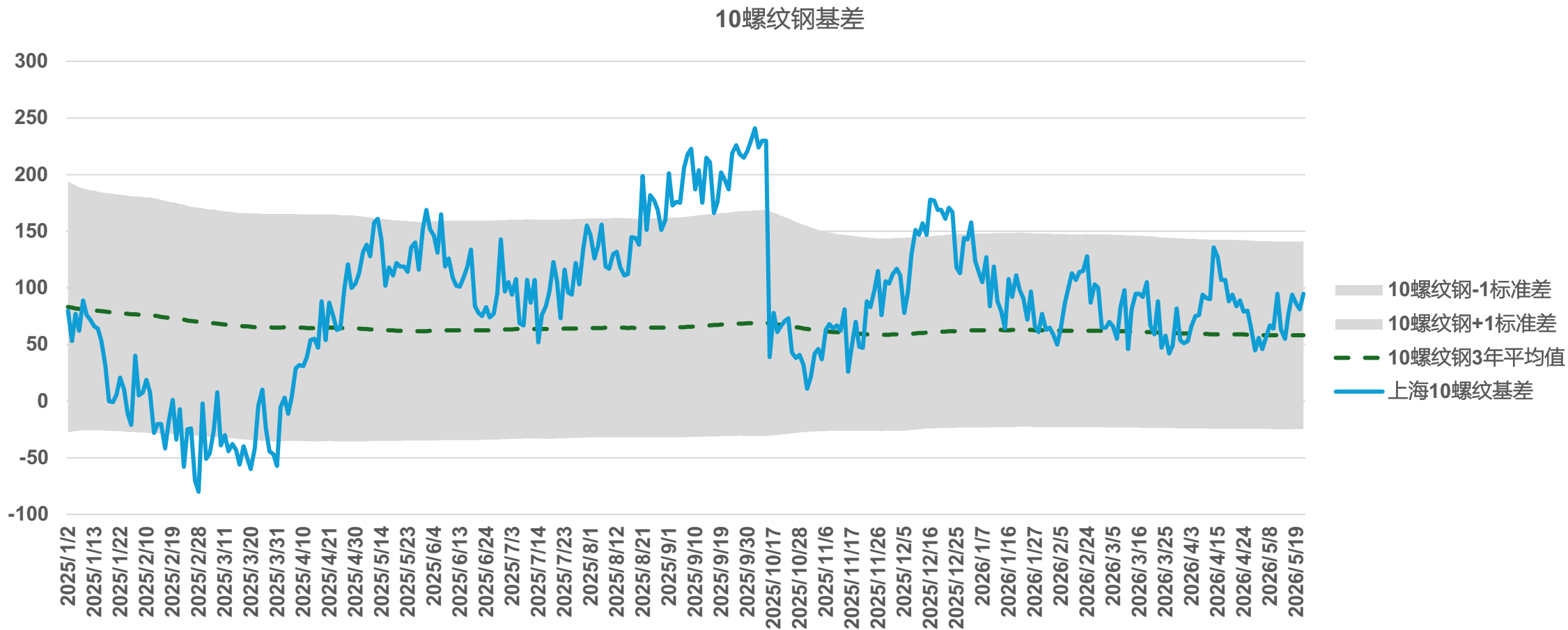

6、价格-基差

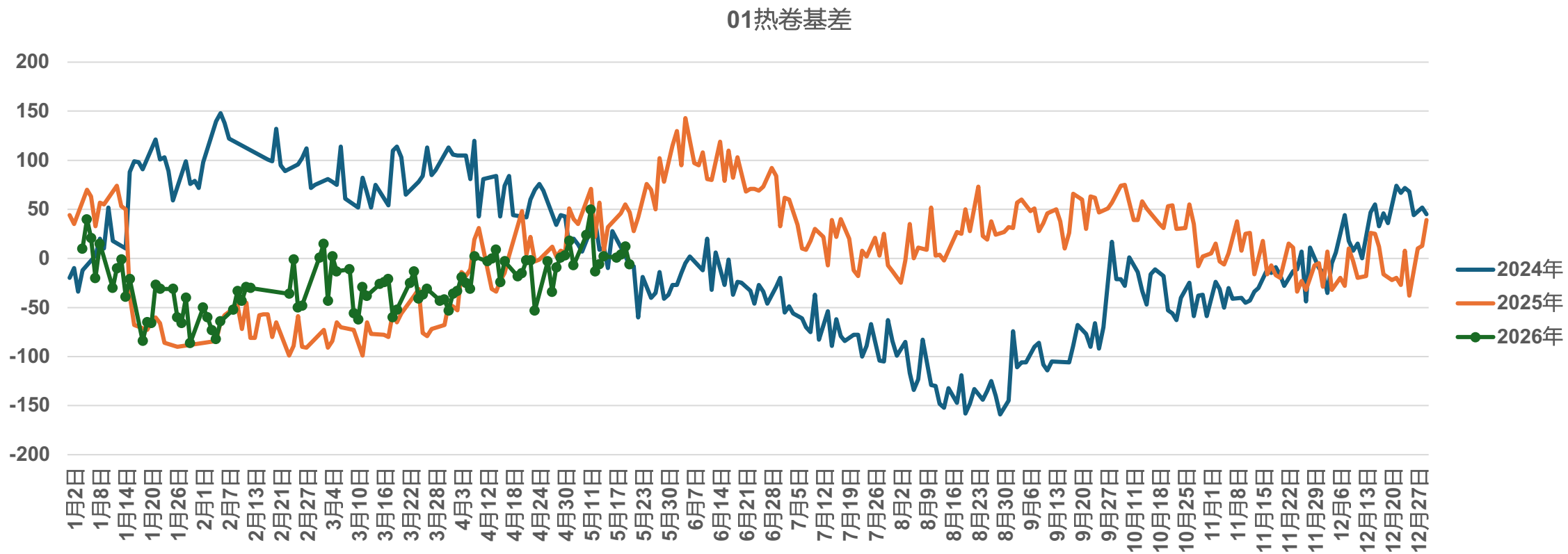

6、价格-基差

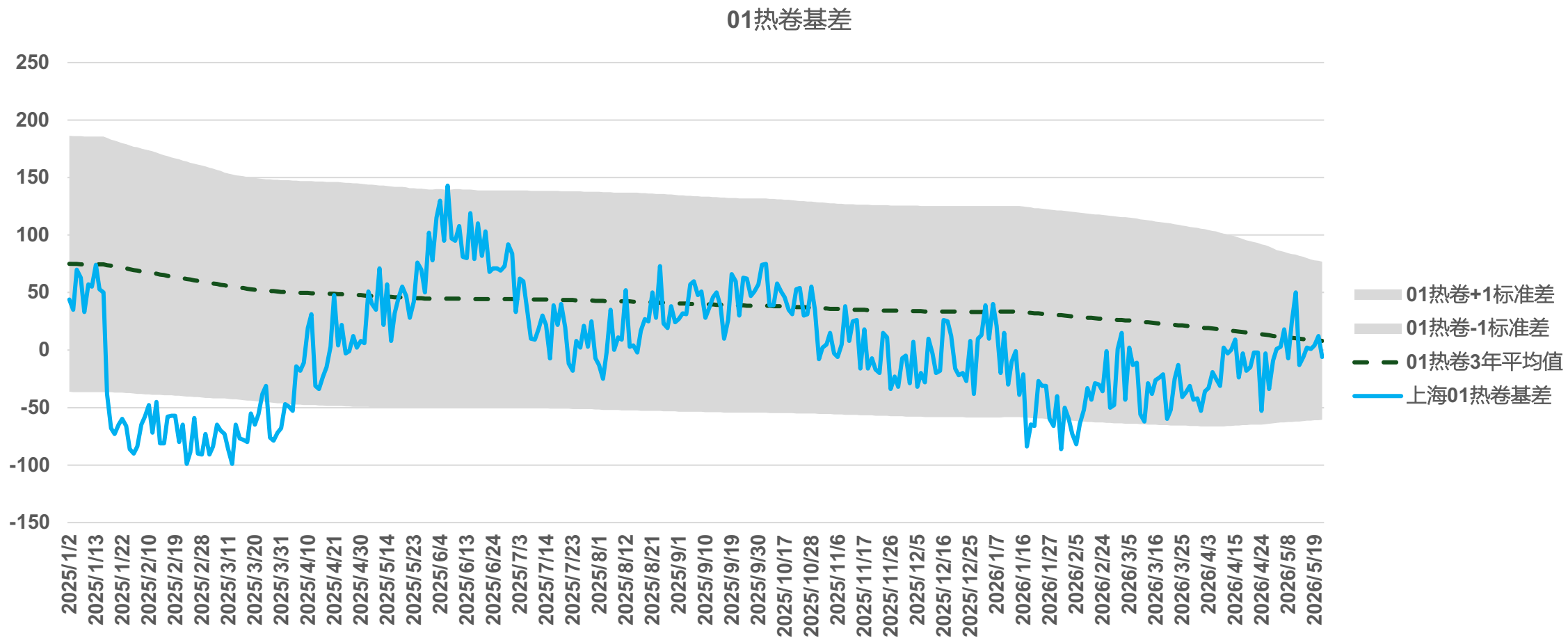

6、价格-基差

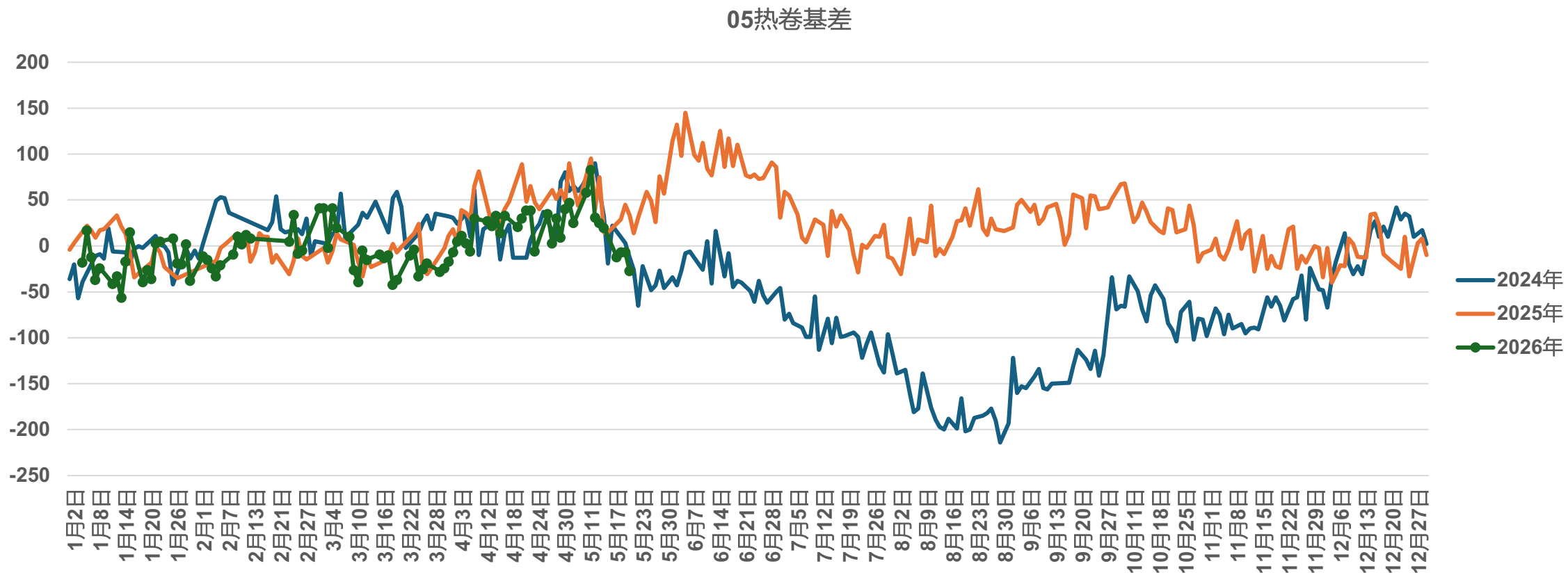

6、价格-基差

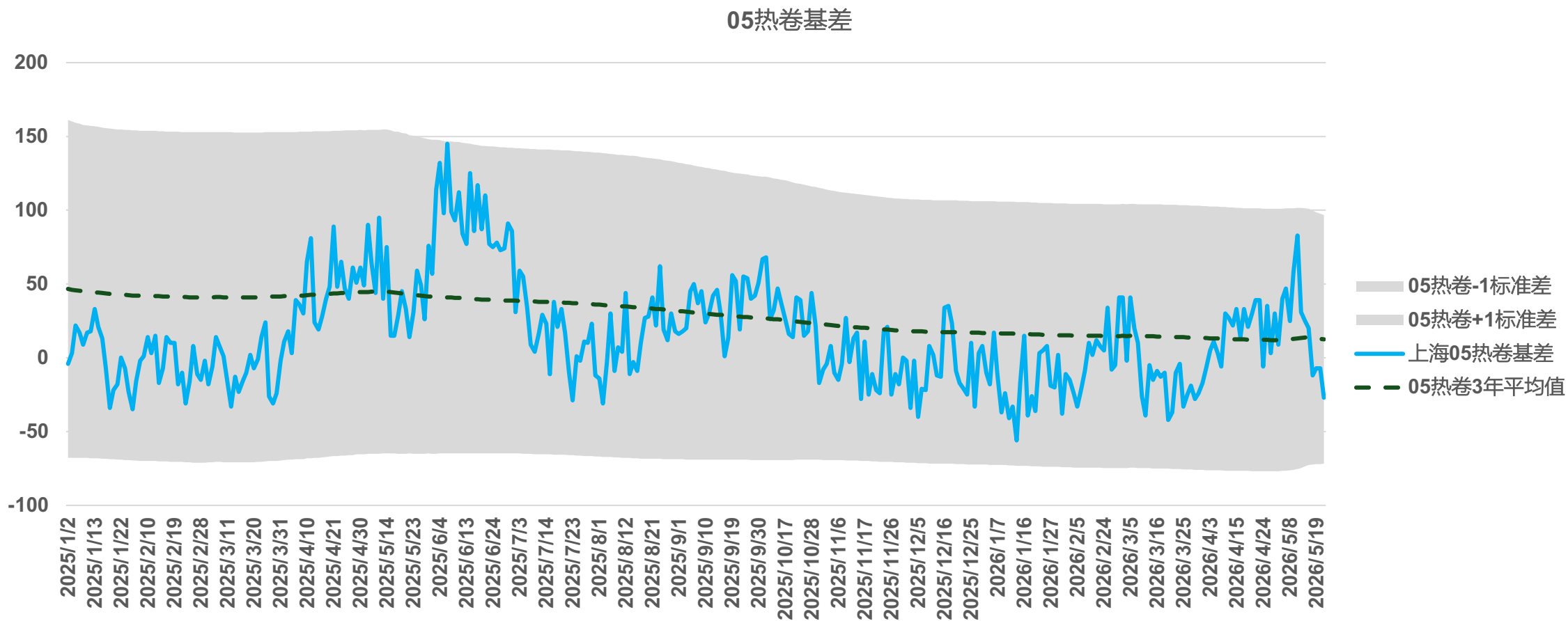

6、价格-基差

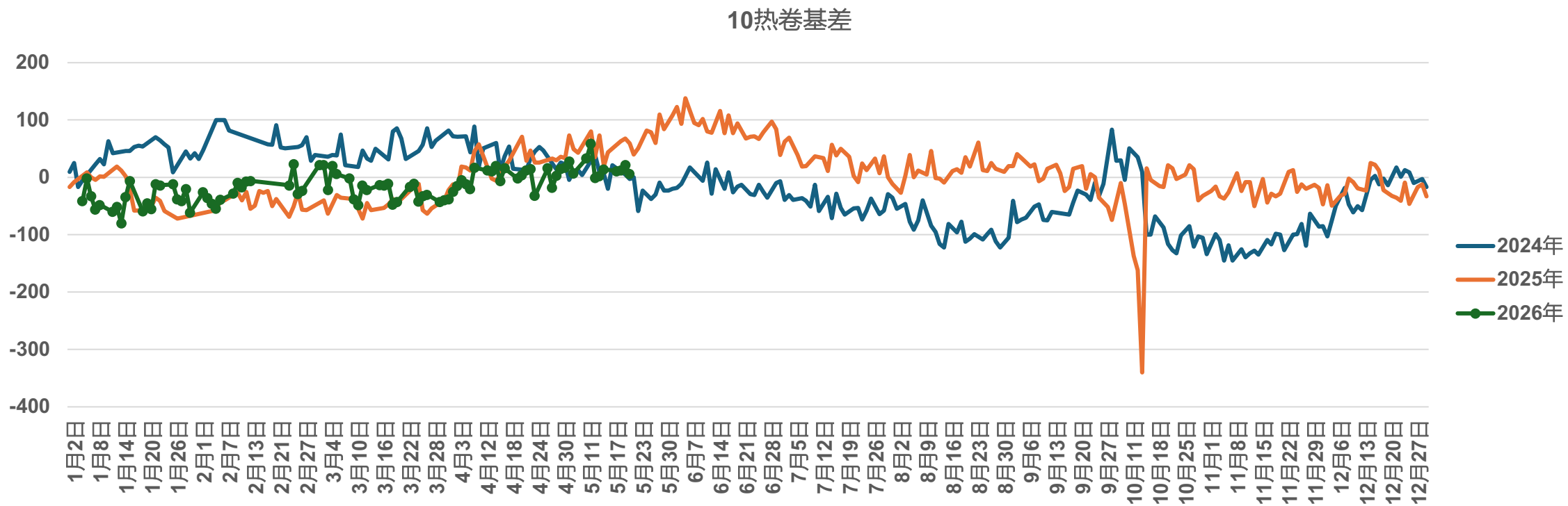

6、价格-基差

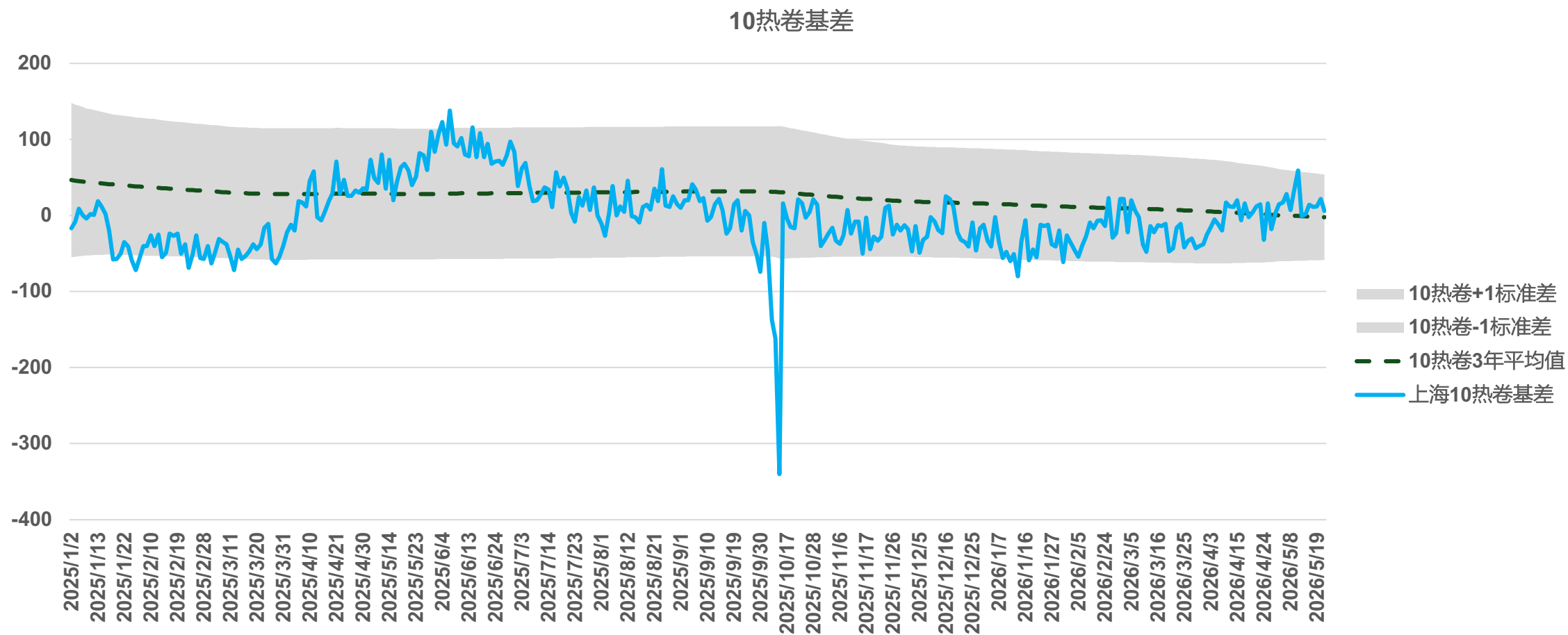

6、价格-期限结构

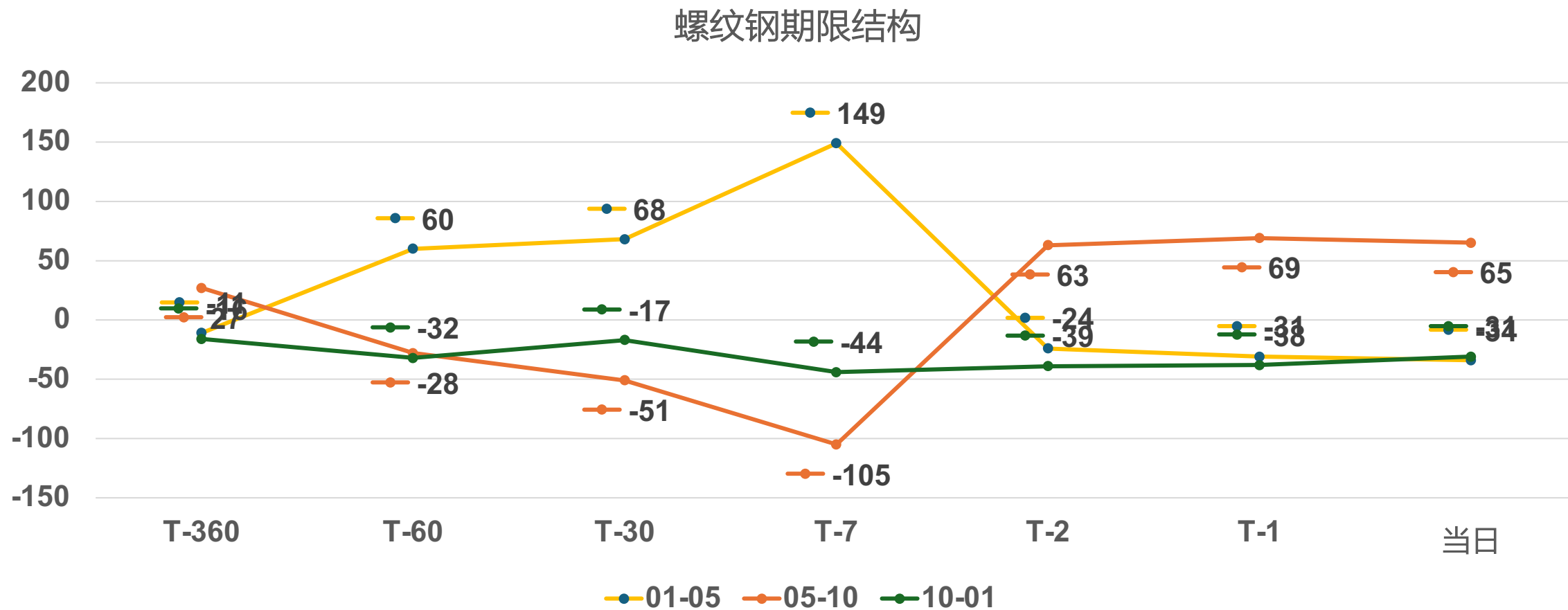

6、价格-期限结构

热卷期限结构

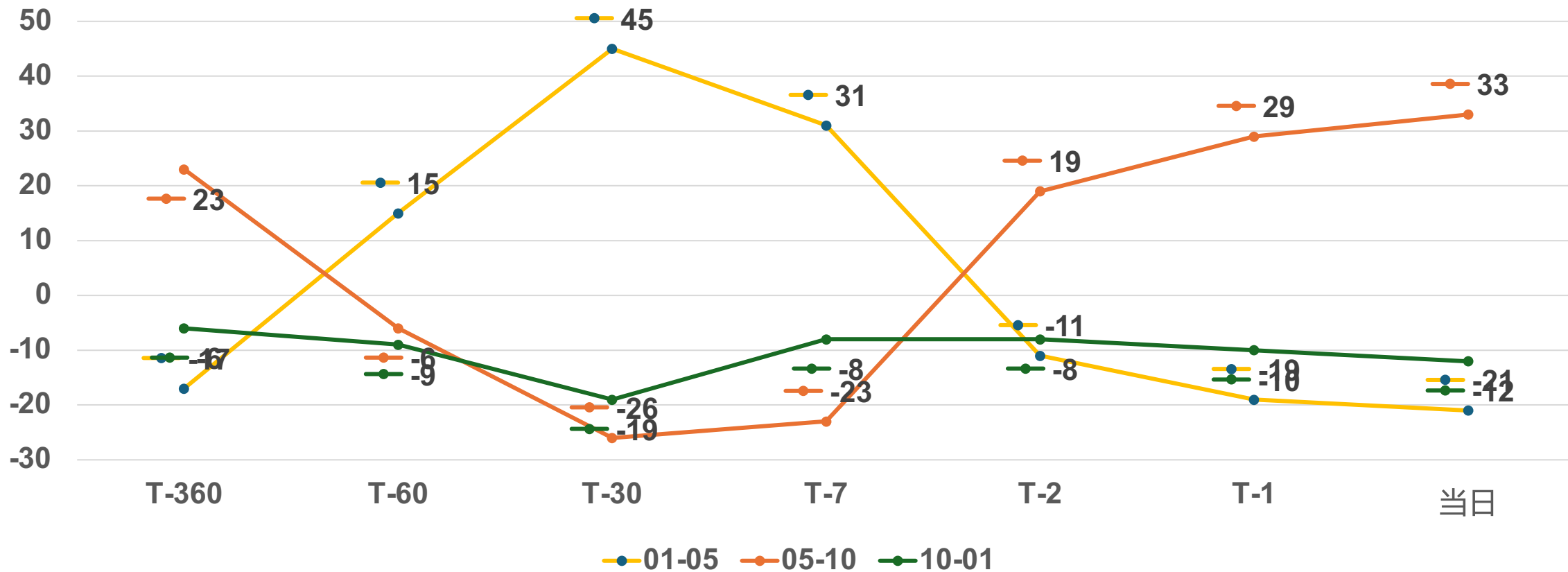

6、价格-月间差

01-05螺纹

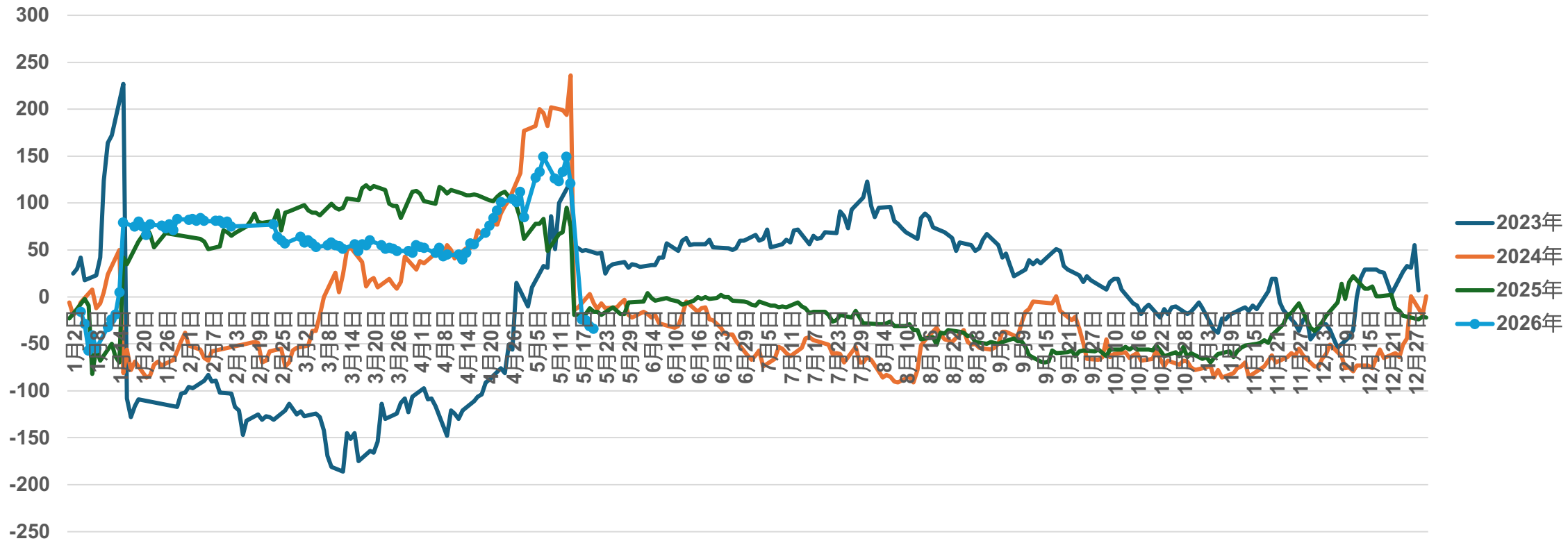

6、价格-月间差

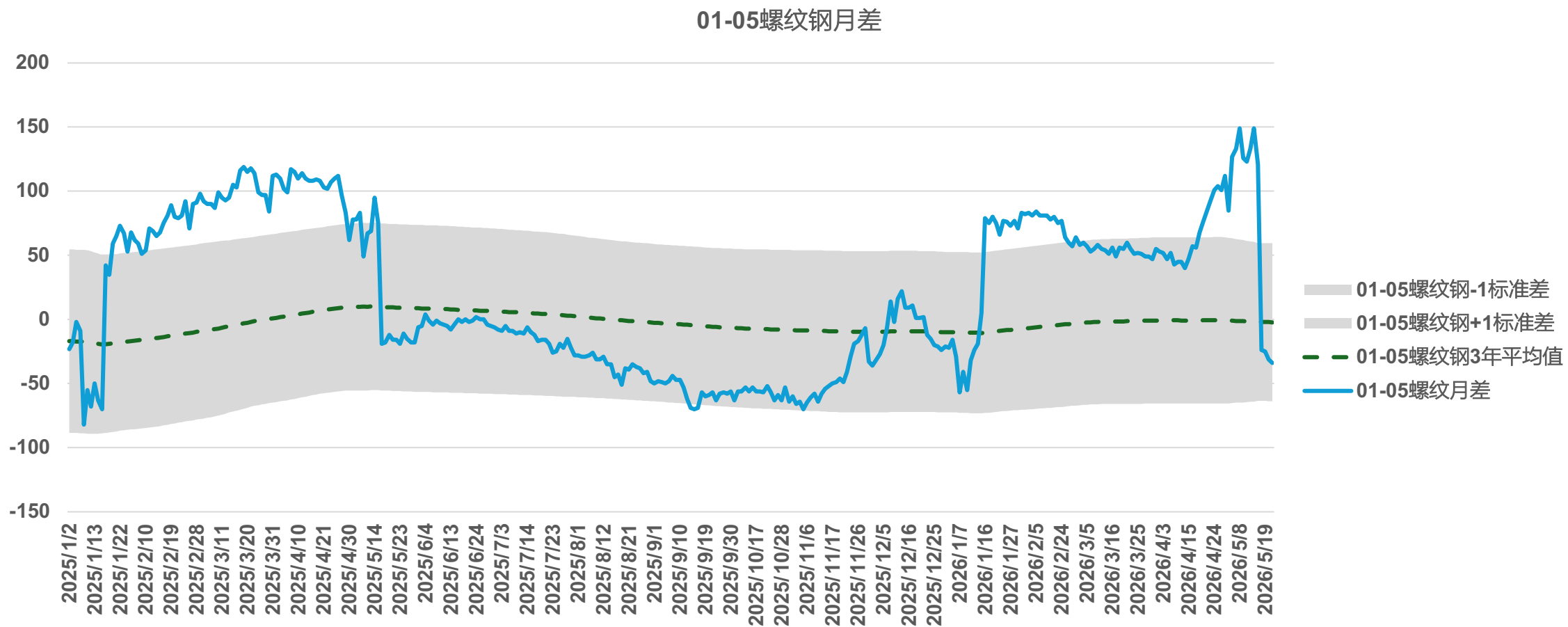

6、价格-月间差

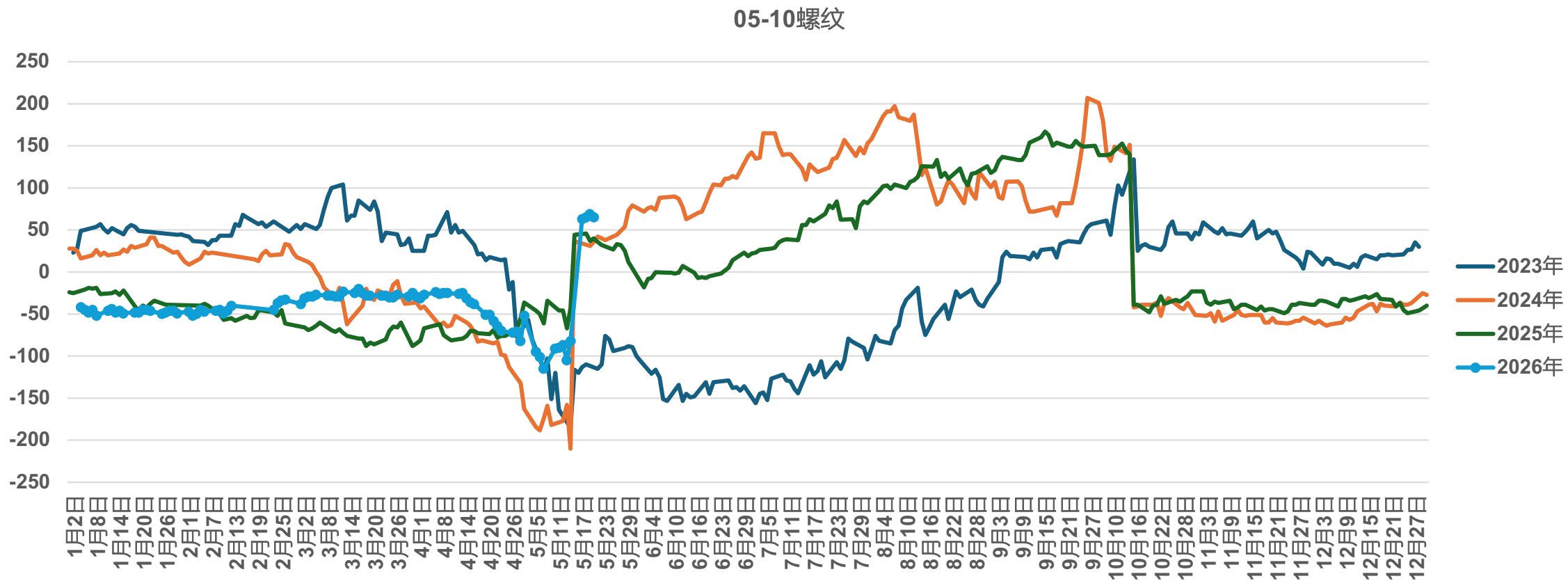

6、价格-月间差

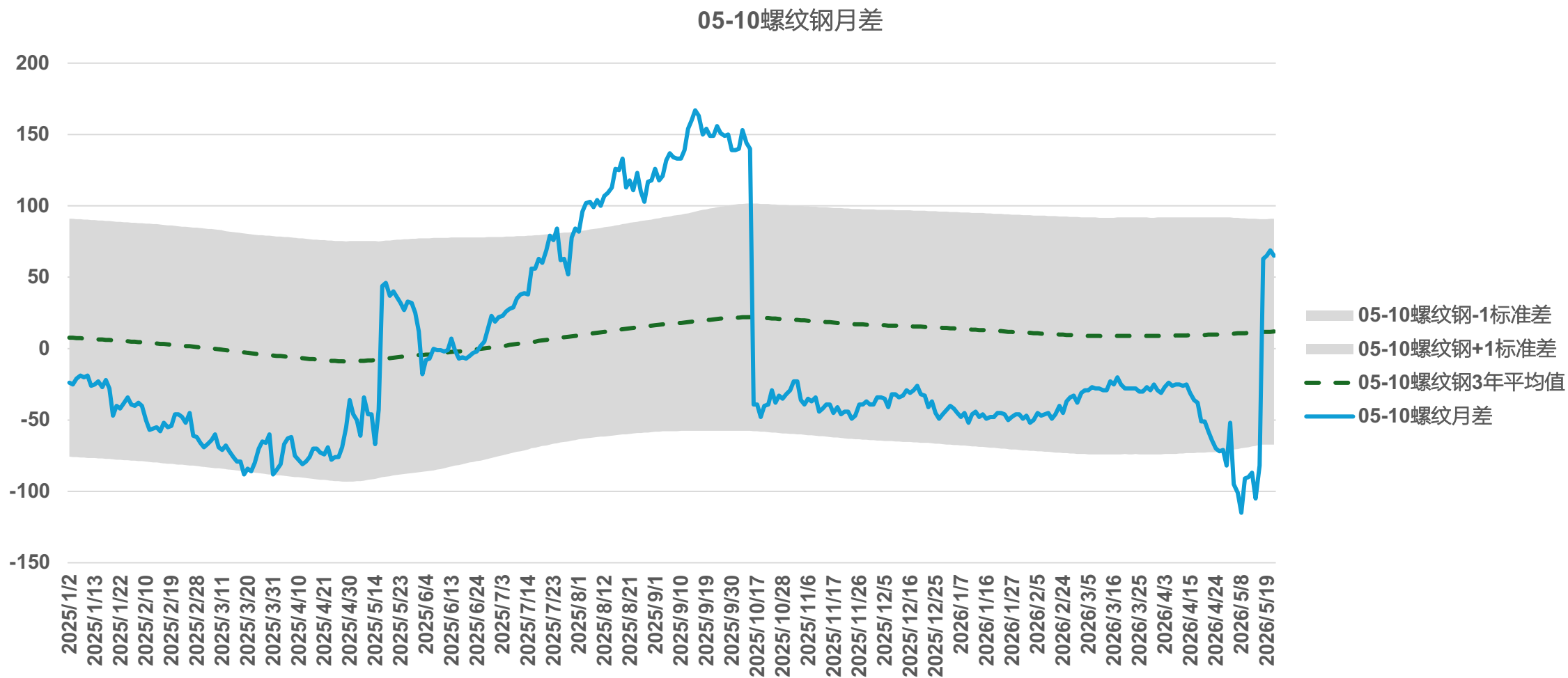

6、价格-月间差

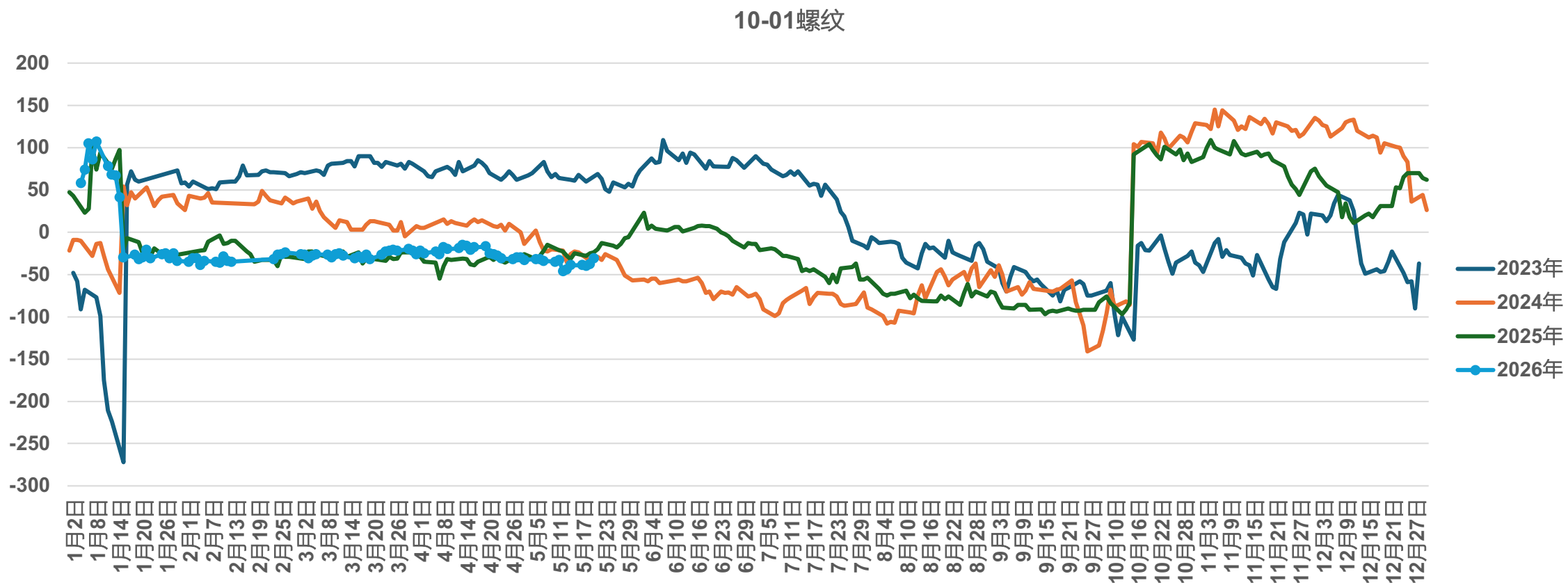

6、价格-月间差

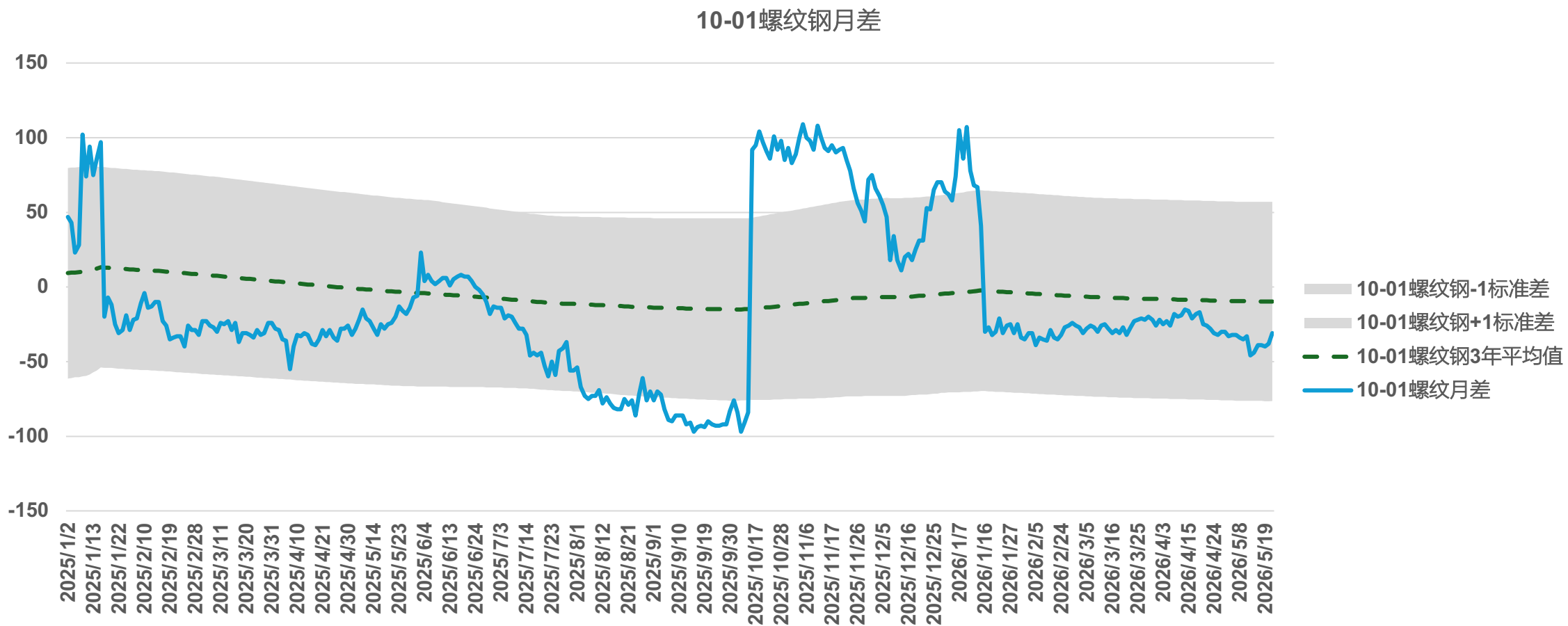

6、价格-月间差

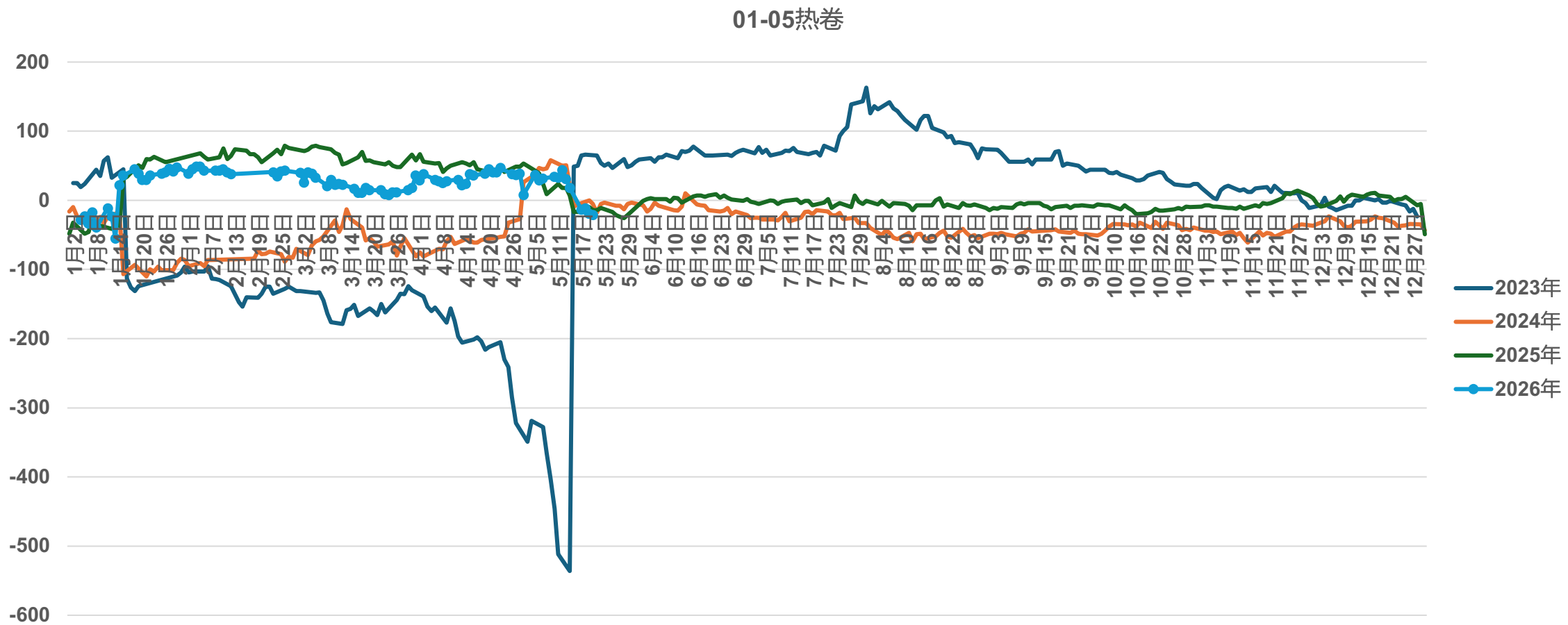

6、价格-月间差

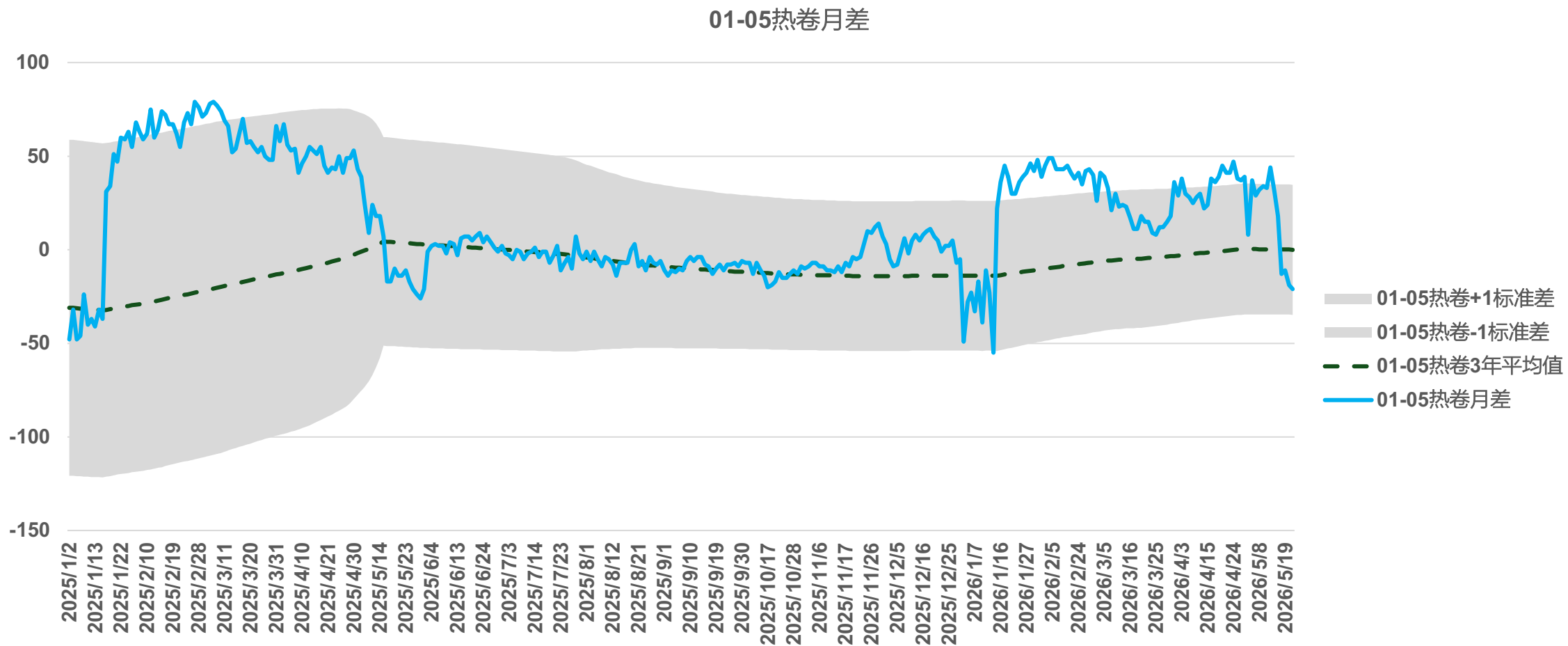

6、价格-月间差

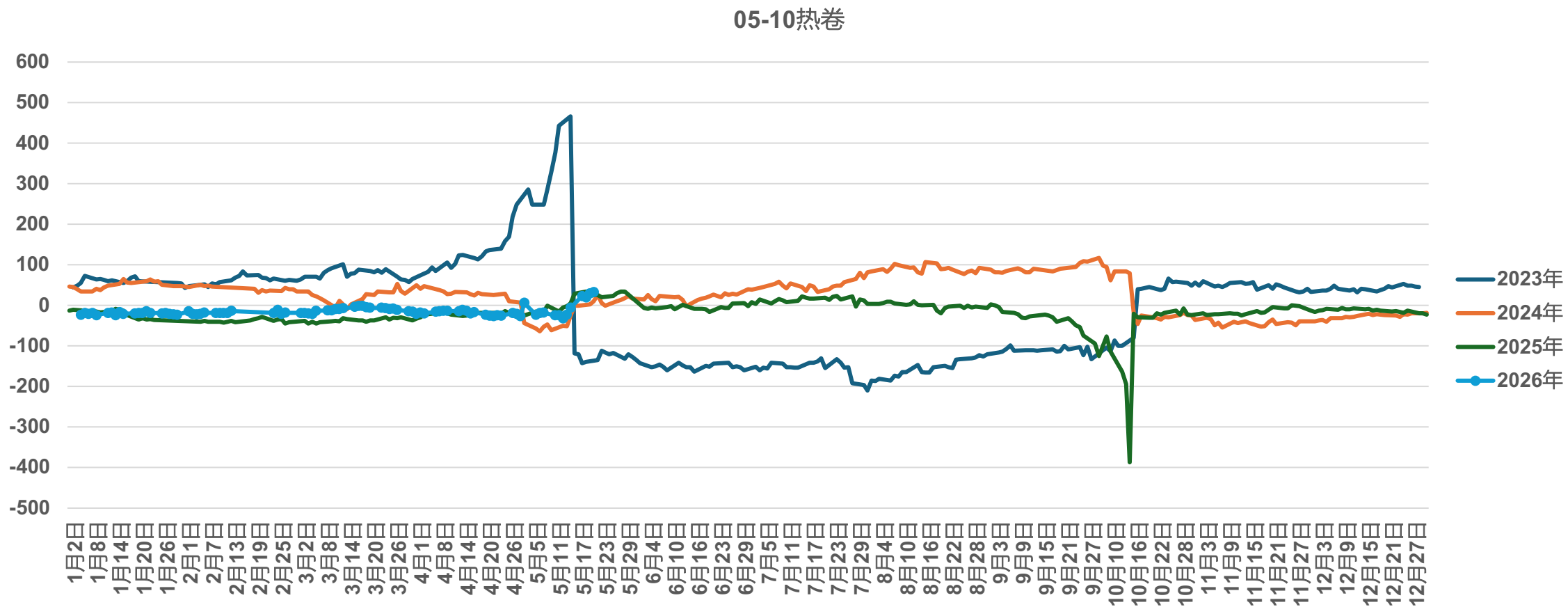

6、价格-月间差

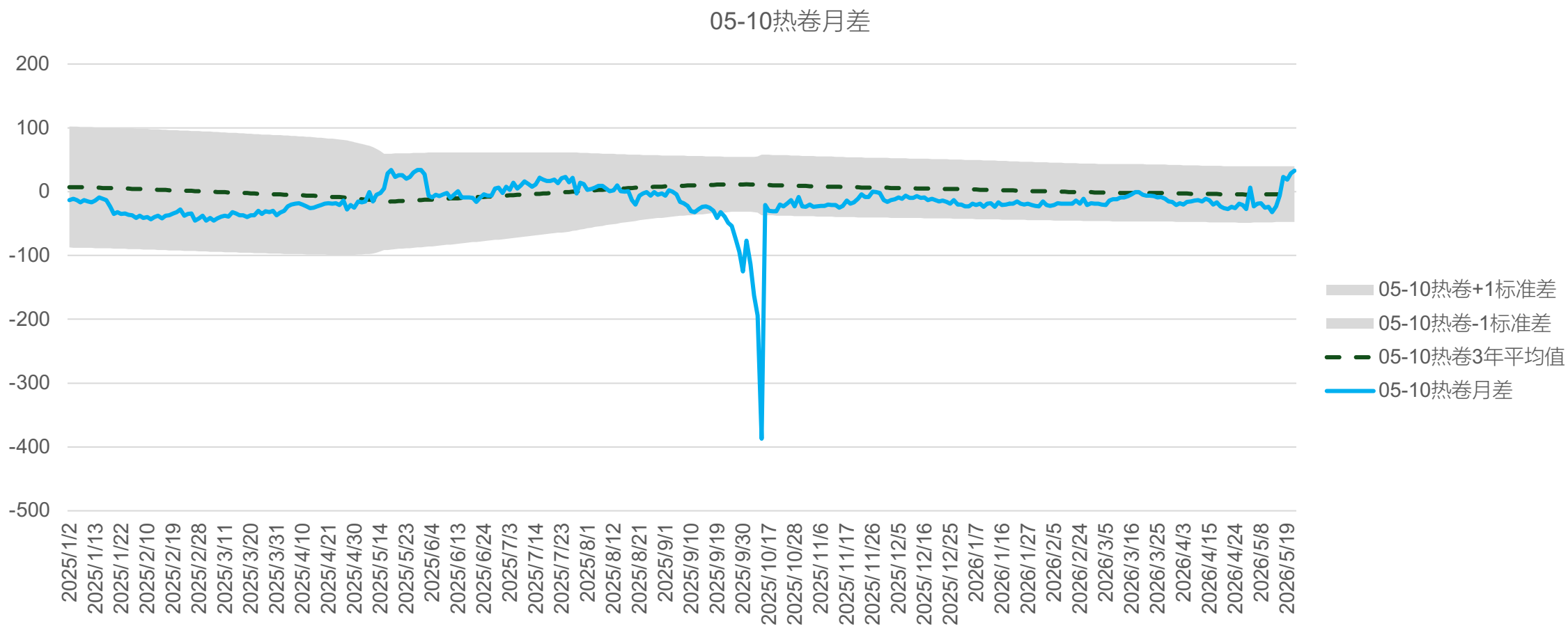

6、价格-月间差

10-01热卷

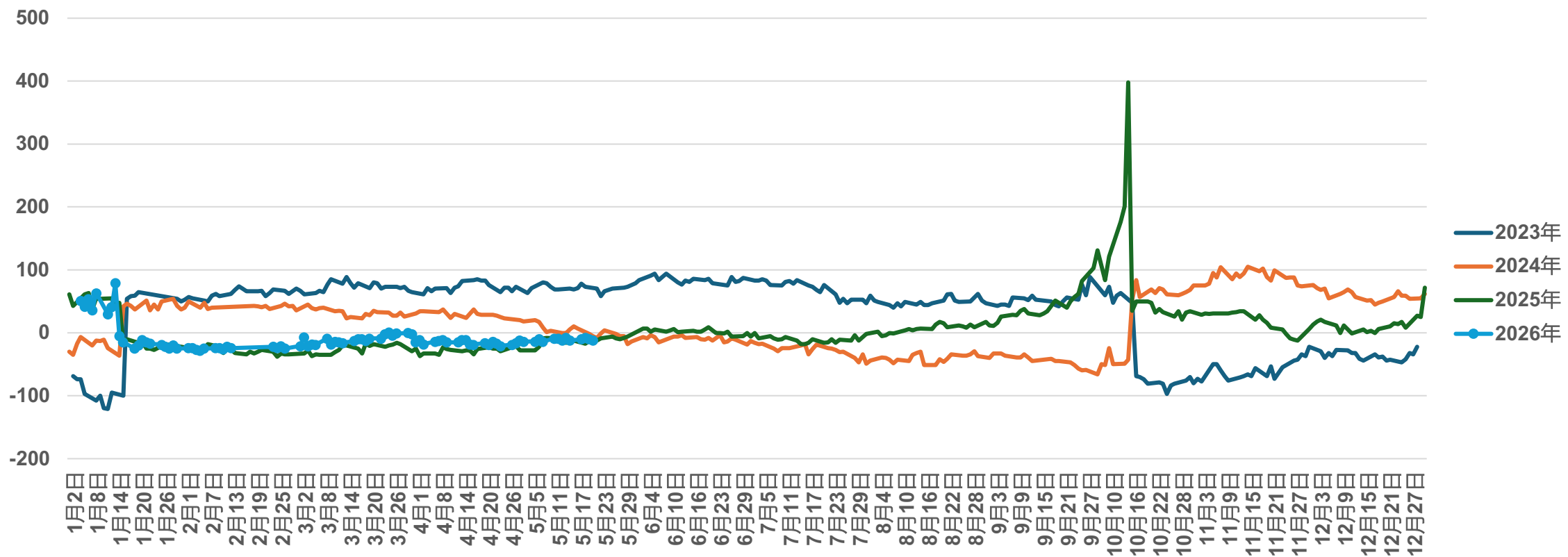

6、价格-月间差

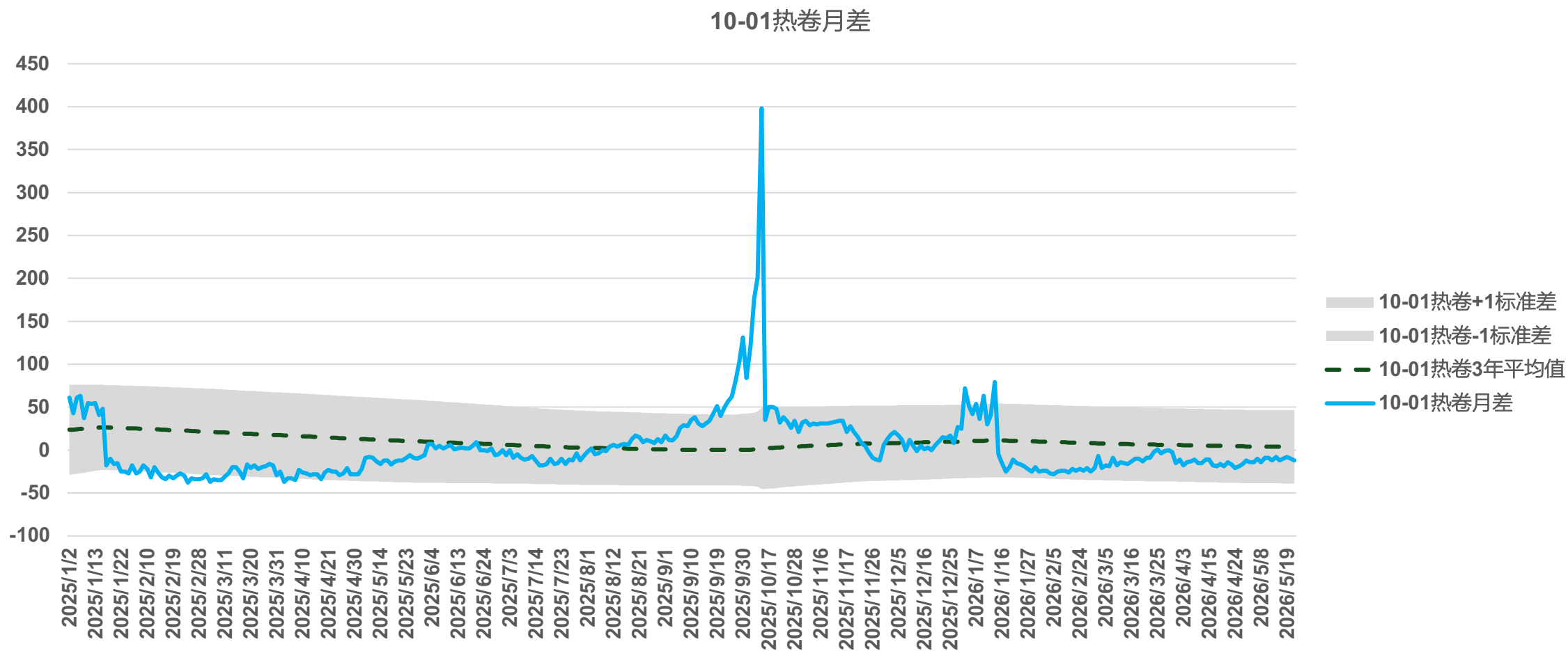

6、价格-卷螺差

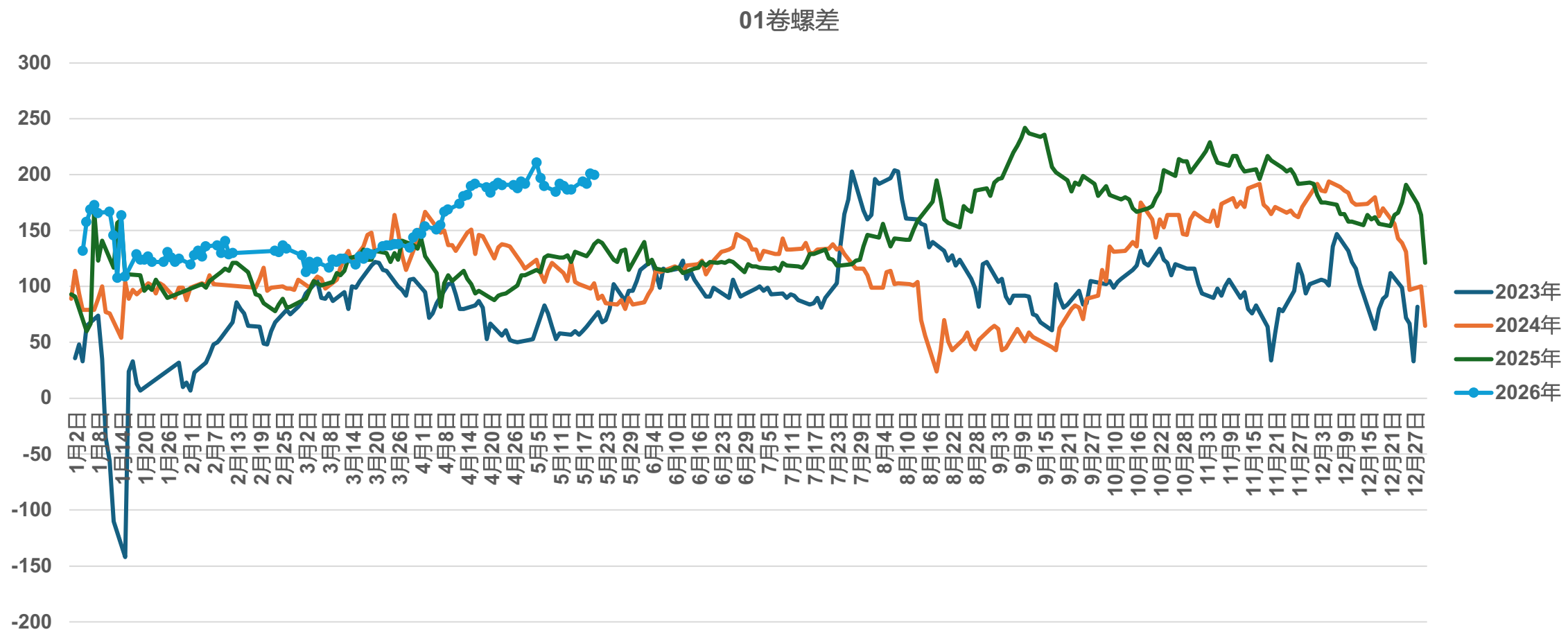

6、价格-卷螺差

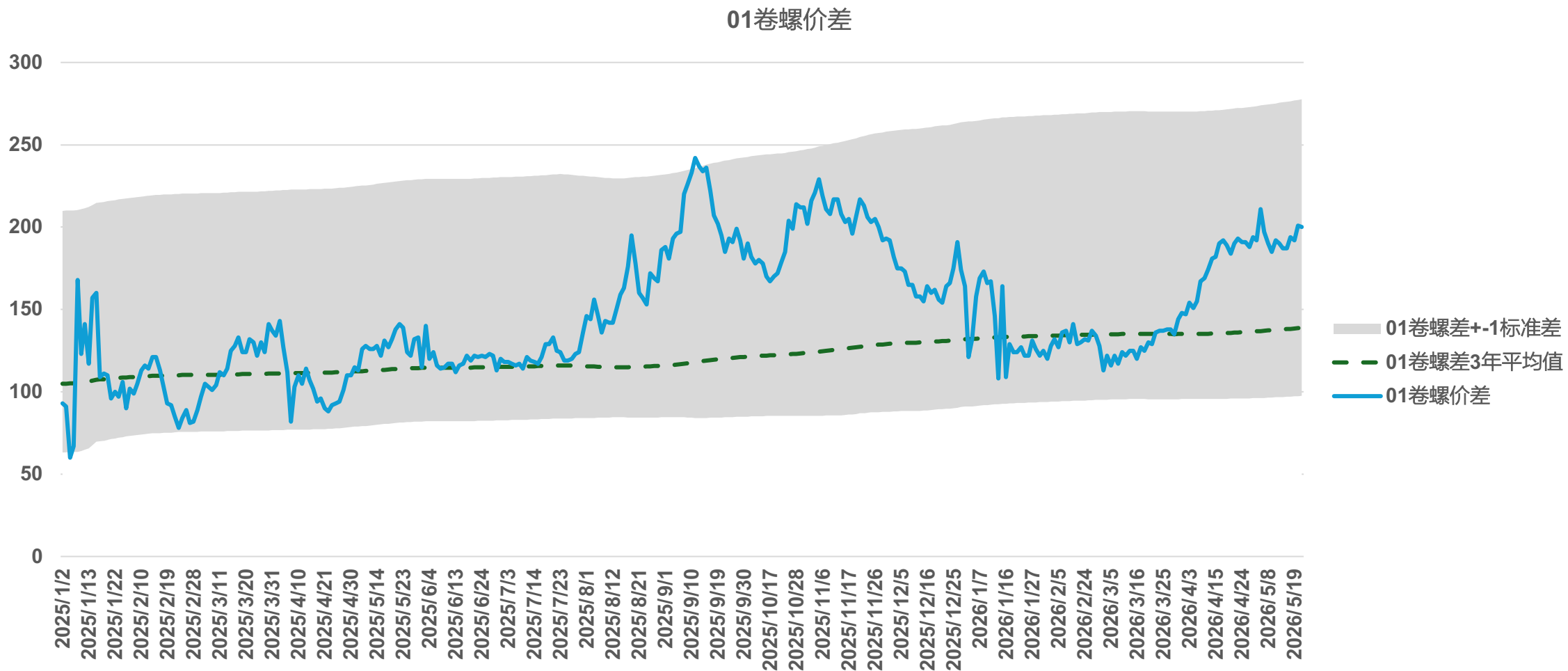

6、价格-卷螺差

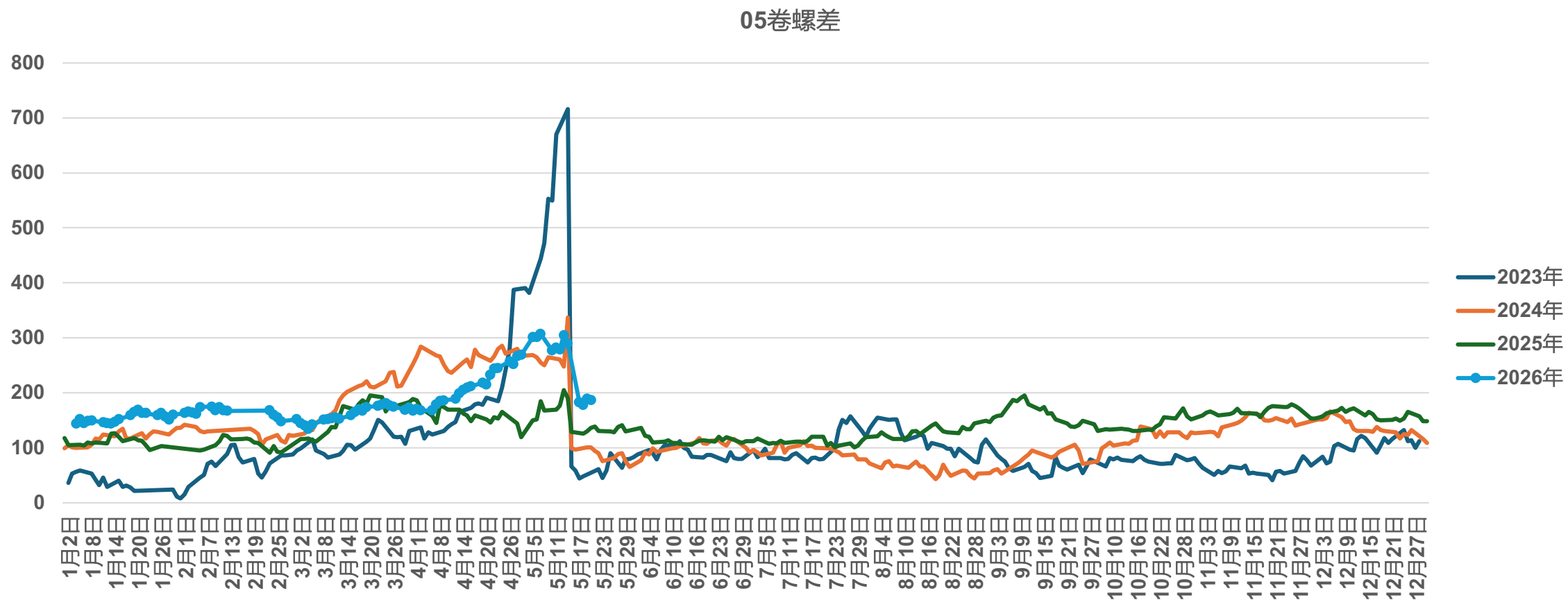

6、价格-卷螺差

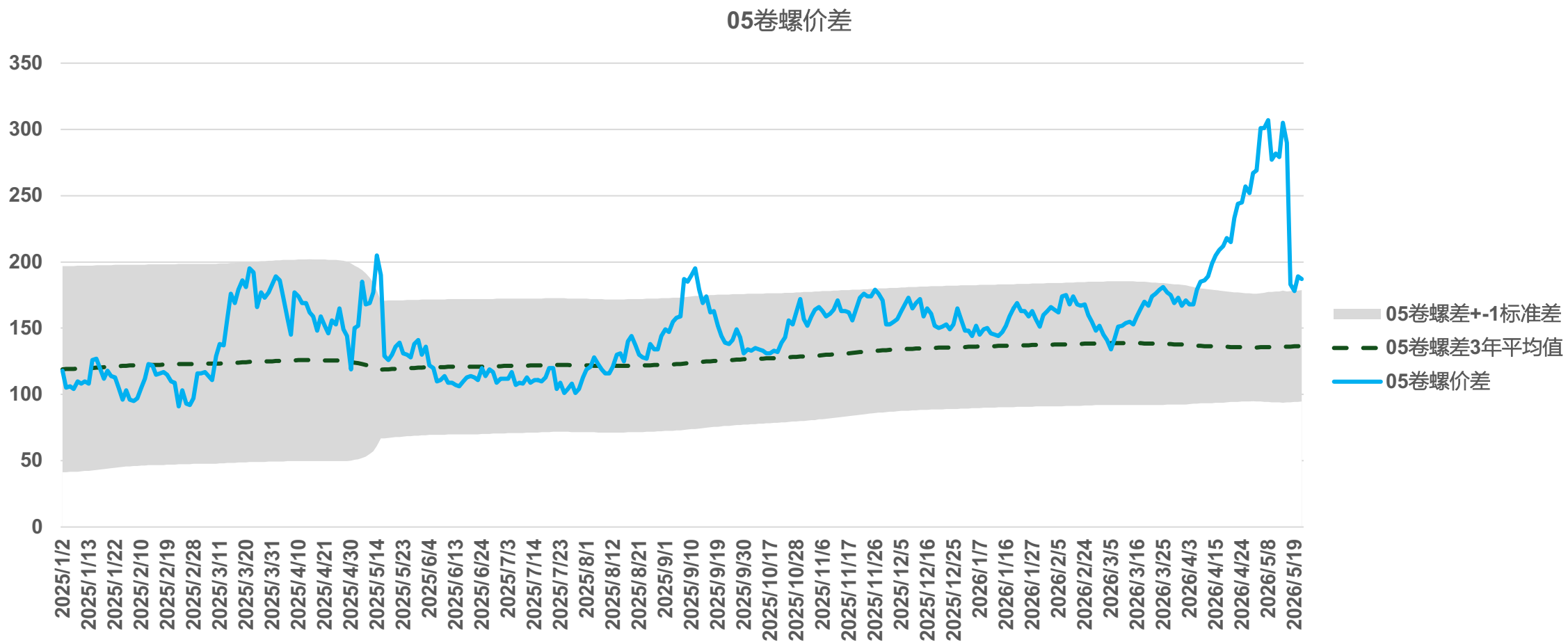

6、价格-卷螺差

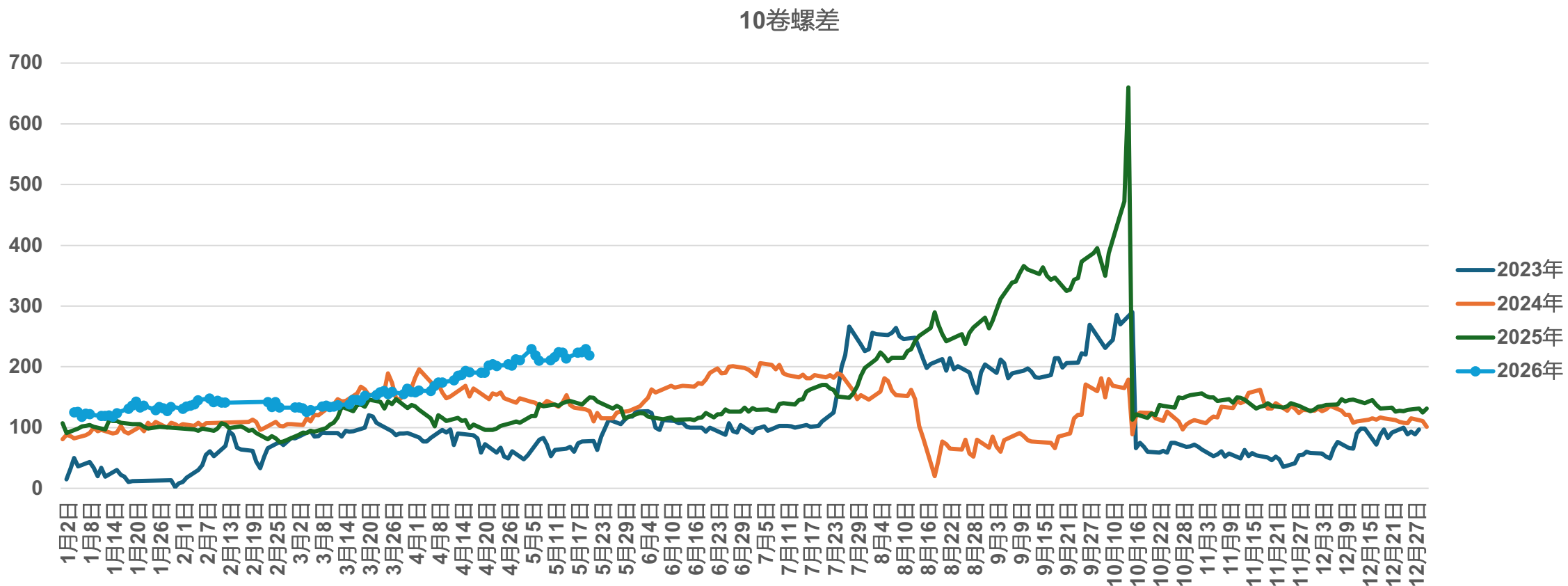

6、价格-卷螺差

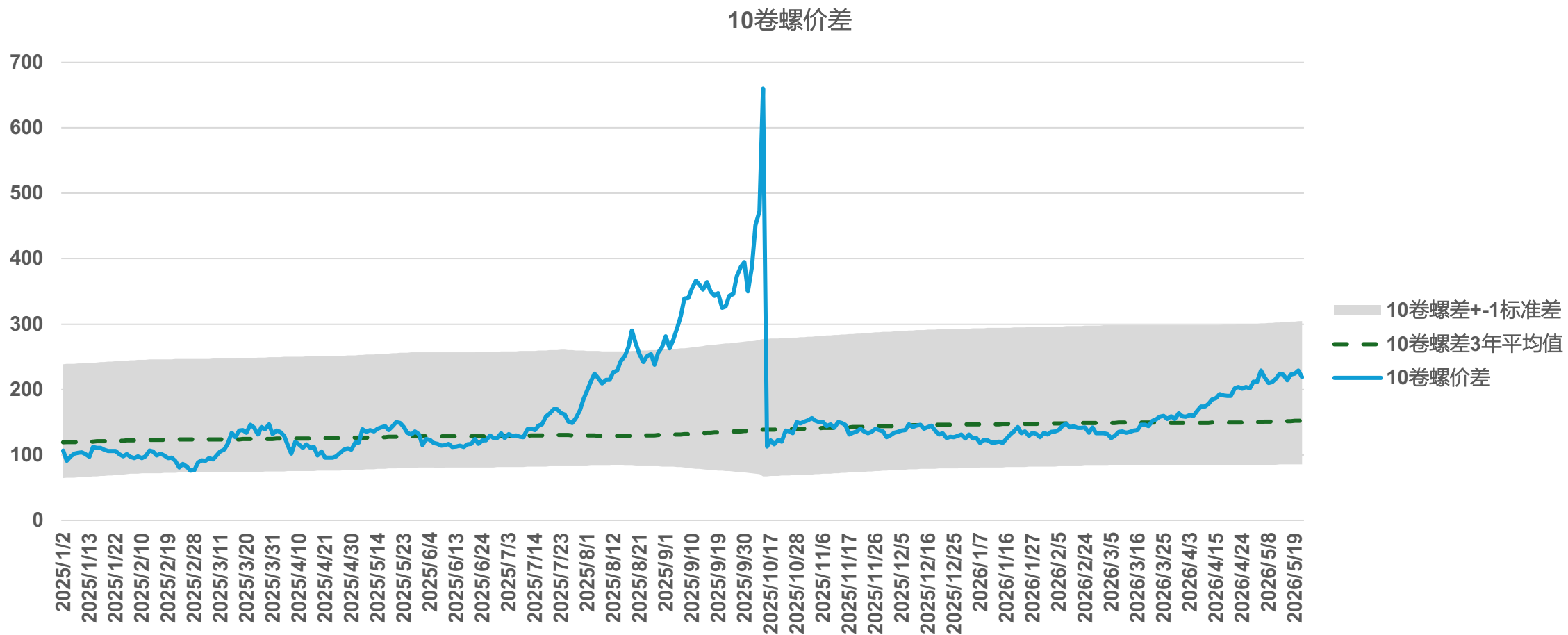

6、价格-螺纹钢-钢坯

螺纹钢-Q235

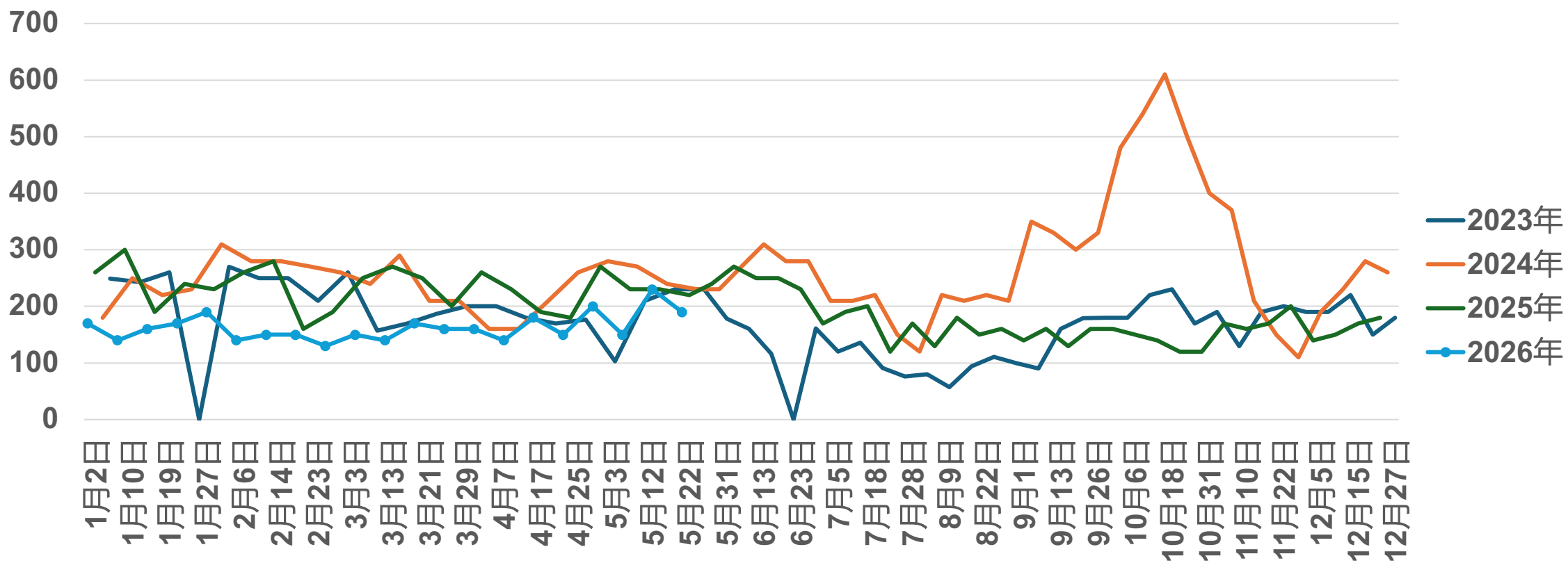

6、价格-冷热价差

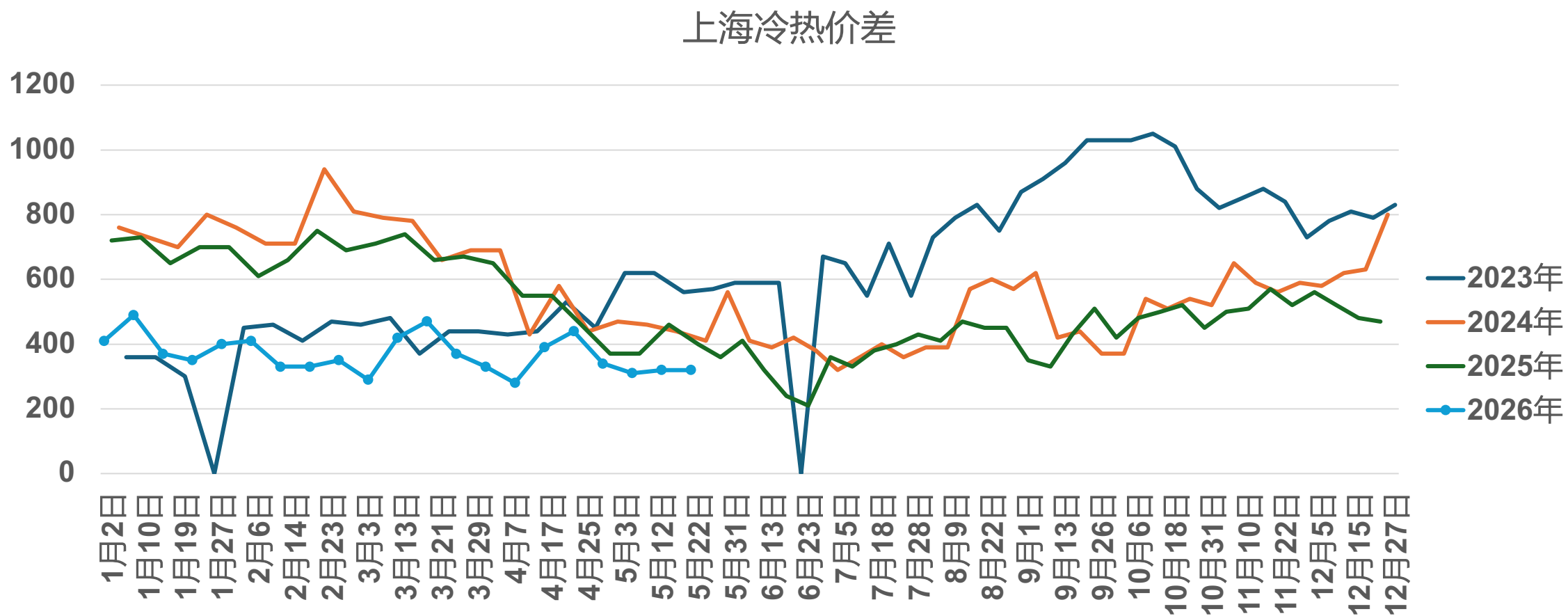

7、仓单

螺纹钢仓单

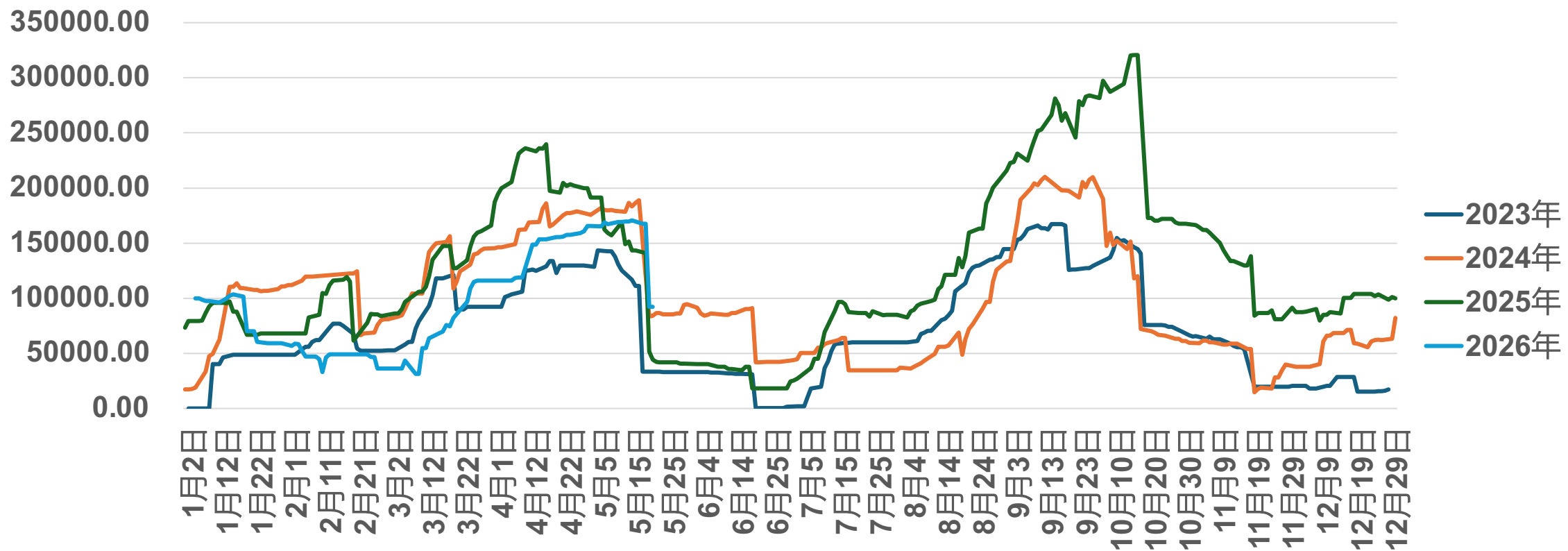

7、仓单

热卷仓单

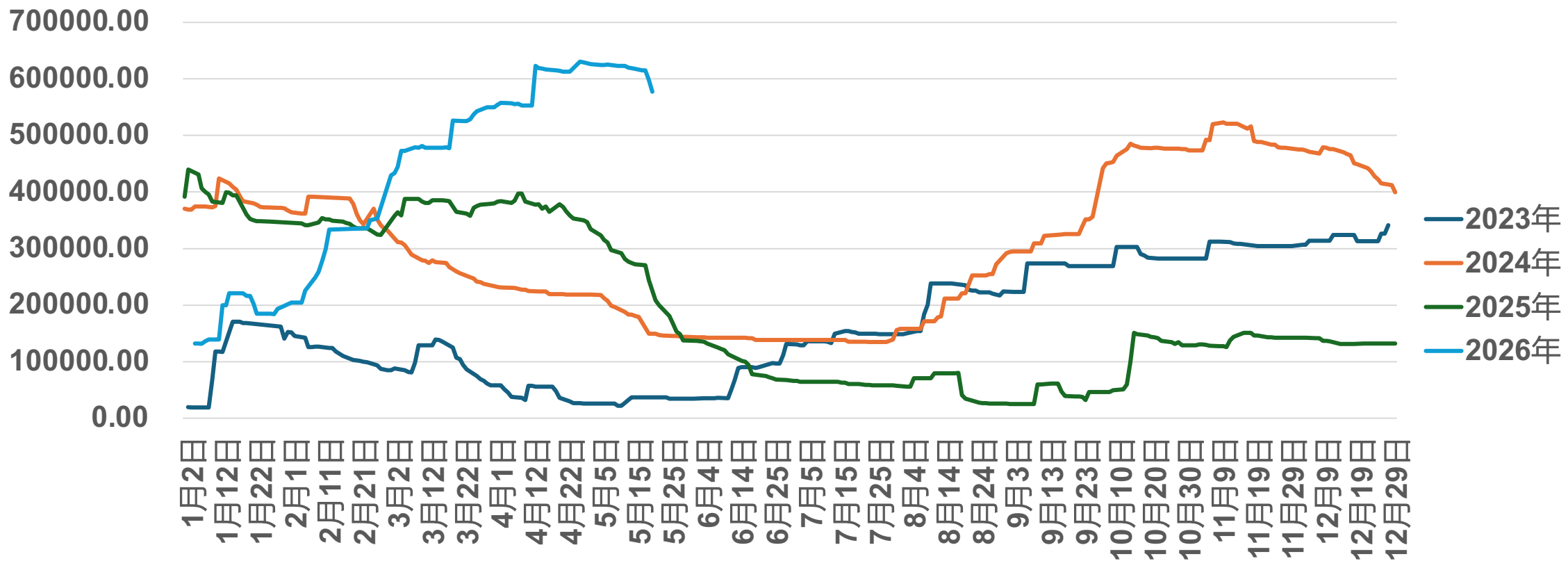

谢谢!

服务-研究分析

收集整理期货市场信息及各类相关经济信息，研究分析 期货市场及相关现货市场的价格及其相关影响因素，制作、提供研究报告或者资讯信息的研究分析服务。

服务-风险管理顾问

协助客户建立风险管理制度、操作流程，提供风险管理咨询、专项培训等。

服务-交易咨询

为客户设计套期保值、套利等投资方案，拟定期货交易策略等。

服务-服务电话

服务问询电话：021-55275087（由交易咨询部统一受理）
投诉电话：021-55275065